

Rapport météorologique

Station de Sain Bel (69)

Mai 2024
Altitude = 300 m

Données journalières

Jour du Mois	T moyenne	T mini	T maxi	Précipitations	Ensoleillement	Vent	Vent	Vent
	Tm	Tn entre J-1 à 18h et J à 18h UTC	Tx entre J à 6h et J+1 à 6h UTC	Rr entre J à 6h et J+1 à 6h UTC	entre J à 6h et J+1 à 6h UTC	Moyen	Rafale maxi	Direction
	°C	°C	°C	mm	h	km/h	km/h	Moyenne
01/05/2024	14.2	9.4	18.9	23.6	0:30	0.0	6.4	NE
02/05/2024	9.6	8.1	11.0	0.6	0:00	0.0	0.0	0
03/05/2024	11.9	6.2	17.5	0.0	7:00	0.0	0.0	0
04/05/2024	12.8	5.3	20.2	2.6	2:10	0.0	0.0	0
05/05/2024	16.3	11.3	21.3	6.0	3:10	0.0	0.0	0
06/05/2024	11.9	9.2	14.5	4.2	1:30	0.0	0.0	0
07/05/2024	12.6	7.6	17.5	12.2	3:20	1.6	25.7	NNE
08/05/2024	15.4	11.1	19.6	0.2	6:30	5.8	40.2	NE
09/05/2024	14.4	8.1	20.7	0.0	12:00	1.9	22.5	ENE
10/05/2024	16.3	7.7	24.9	0.0	12:40	1.6	16.1	ENE
11/05/2024	18.9	10.1	27.6	0.0	12:40	2.4	24.1	SSE
12/05/2024	17.5	8.7	26.2	1.4	7:30	0.6	27.4	E
13/05/2024	18.1	11.7	24.5	0.8	4:50	1.4	35.4	SW
14/05/2024	13.4	11.0	15.8	15.0	0:00	0.0	8.0	ESE
15/05/2024	14.3	11.3	17.2	8.2	0:50	0.2	12.9	E
16/05/2024	13.0	9.9	16.0	5.4	2:30	0.2	16.1	ESE
17/05/2024	13.2	5.7	20.7	0.8	8:00	1.3	29.0	SW
18/05/2024	14.8	9.3	20.2	2.2	3:20	0.2	12.9	SW
19/05/2024	15.1	7.5	22.7	0.0	10:00	1.3	19.3	ENE
20/05/2024	17.3	9.3	25.2	0.4	9:40	1.4	27.4	SW
21/05/2024	15.4	8.8	21.9	0.2	8:30	2.9	30.6	SW
22/05/2024	15.9	10.6	21.2	0.8	4:20	0.5	22.5	W
23/05/2024	14.2	10.9	17.5	0.2	3:20	0.3	14.5	SW
24/05/2024	15.2	9.2	21.2	0.0	4:30	1.0	16.1	NE
25/05/2024	15.2	7.4	22.9	0.0	9:00	0.5	16.1	ESE
26/05/2024	17.8	11.2	24.3	6.8	1:20	0.3	14.5	NE
27/05/2024	17.1	13.8	20.3	6.0	1:30	0.2	17.7	N
28/05/2024	16.9	10.5	23.3	0.0	9:30	0.0	1.6	NNE
29/05/2024	16.6	10.5	22.7	0.6	1:50	0.2	22.5	W
30/05/2024	17.0	14.2	19.8	1.8	5:20	2.1	41.8	NW
31/05/2024	14.3	10.7	17.8	1.8	0:40	1.1	27.4	NW

Radioactivité (µSv)

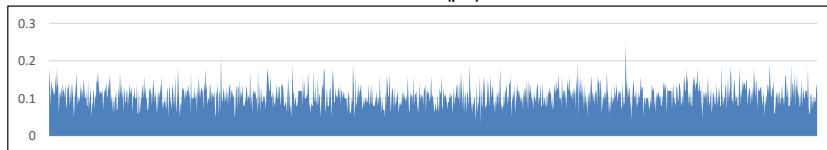

Moyennes et Indicateurs

Moyennes du Mois et cumul des précipitations

T Moyenne (Tmm) °C	15.0	T mini du mois (Tnn) °C	5.3	vent moyen km/h	0.9
T mini moyenne (Tnm) °C	9.6	T maxi du mois (Tmx) °C	27.6	rafales maxi (km/h)	41.8
T maxi moyenne (Txm) °C	20.5	Cumul Précipitations mois mm	101.8	Cumul Neige (cm)	0.0

Indicateurs : nombre de jours avec conditions

Tx ≥ 35°C	0	Tn ≤ 0°C (Gel)	0	Brouillard	0
Tx ≥ 30°C	0	Tn ≤ -5°C	0	Orage <5km	3
Tx ≥ 25°C	3	Tn ≤ -10°C	0	Grêle	0
Tx ≥ 20°C	19	Tx < 0°C	0	Neige	0

Rr ≥ 1 mm	14	Vent ≥ 20 km/h	13	Ensoleillement (h)	158.0
Rr ≥ 5 mm	8	Vent ≥ 50 km/h	0		
Rr ≥ 10 mm	3	Vent ≥ 100 km/h	0		

© Jérôme Piche - Reproduction interdite
www.meteo-sain-bel.fr

Températures du mois (°C)

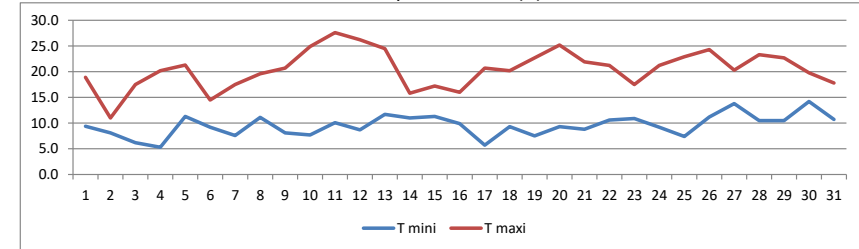

Précipitations du mois (mm)

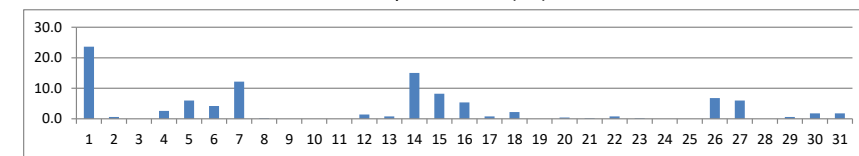

Vent moyen et rafales (km/h)

