

Rapport météorologique

Station de Sain Bel (69)

Avril 2024

Altitude = 300 m

Données journalières

Jour du Mois	T moyenne	T mini	T maxi	Précipitations	Ensoleillement	Vent	Vent	Vent
	Tm	Tn entre J-1 à 18h et J à 18h UTC	Tx entre J à 6h et J+1 à 6h UTC	Rr entre J à 6h et J+1 à 6h UTC	entre J à 6h et J+1 à 6h UTC	Moyen	Rafale maxi	Direction
	°C	°C	°C	mm	h	km/h	km/h	Moyenne
01/04/2024	10.9	6.1	15.6	0.4	3:00	2.6	48.3	WSW
02/04/2024	11.0	4.5	17.4	1.4	8:50	1.8	25.7	SSE
03/04/2024	13.0	8.0	17.9	0.8	1:30	1.4	30.6	SW
04/04/2024	14.3	5.4	23.2	0.0	6:00	2.7	35.4	WSW
05/04/2024	15.8	7.7	23.8	0.0	6:20	2.6	35.4	S
06/04/2024	15.2	6.3	24.0	0.0	7:10	3.2	32.2	S
07/04/2024	17.4	11.3	23.4	0.0	0:00	0.2	16.1	SW
08/04/2024	18.0	9.8	26.2	15.4	1:30	5.0	54.7	SW
09/04/2024	9.8	6.4	13.2	6.0	3:20	1.3	38.6	W
10/04/2024	8.3	3.2	13.4	0.0	6:10	6.9	40.2	NE
11/04/2024	10.2	2.3	18.1	0.0	10:50	2.3	25.7	ENE
12/04/2024	13.0	4.2	21.8	0.0	10:50	1.0	17.7	ENE
13/04/2024	17.0	6.8	27.1	0.0	12:00	0.6	12.9	ENE
14/04/2024	18.8	9.5	28.0	0.0	10:50	1.1	16.1	ENE
15/04/2024	18.4	13.7	23.0	0.4	5:00	2.3	37.0	W
16/04/2024	9.4	6.3	12.5	1.2	2:50	1.9	30.6	WNW
17/04/2024	7.4	4.3	10.5	8.6	1:50	1.8	33.8	WNW
18/04/2024	6.5	3.3	9.7	1.0	2:00	4.2	35.4	NE
19/04/2024	7.6	-0.1	15.3	1.8	4:10	0.8	20.9	WSW
20/04/2024	7.9	5.0	10.7	0.0	2:20	3.9	33.8	NE
21/04/2024	5.3	0.3	10.3	1.6	2:10	2.1	37.0	NE
22/04/2024	5.5	2.6	8.4	0.2	0:00	7.7	33.8	NE
23/04/2024	4.9	-0.7	10.4	0.0	3:00	6.4	46.7	NE
24/04/2024	5.2	0.8	9.6	0.0	0:40	1.0	22.5	NW
25/04/2024	10.0	3.2	16.7	0.4	3:20	0.5	20.9	SW
26/04/2024	11.1	7.4	14.8	4.8	2:00	0.5	22.5	SW
27/04/2024	11.8	4.7	18.8	11.2	2:10	5.5	62.8	SW
28/04/2024	9.6	8.6	10.6	32.4	0:00	1.1	51.5	SW
29/04/2024	11.0	8.7	13.2	1.4	0:00	0.0	9.7	SW
30/04/2024	12.3	8.7	15.9	0.2	1:00	0.5	12.9	NE

Radioactivité (µSv)

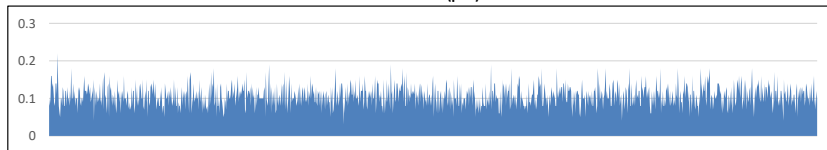

Moyennes et Indicateurs

Moyennes du Mois et cumul des précipitations

T Moyenne (Tmm) °C	11.2	T mini du mois (Tnn) °C	-0.7	vent moyen km/h	2.4
T mini moyenne (Tnm) °C	5.6	T maxi du mois (Tmx) °C	28.0	rafales maxi (km/h)	62.8
T maxi moyenne (Txm) °C	16.8	Cumul Précipitations mois mm	89.2	Cumul Neige (cm)	0.0

Indicateurs : nombre de jours avec conditions

Tx ≥ 35°C	0	Tn ≤ 0°C (Gel)	2	Brouillard	0
Tx ≥ 30°C	0	Tn ≤ -5°C	0	Orage <5km	0
Tx ≥ 25°C	3	Tn ≤ -10°C	0	Grêle	0
Tx ≥ 20°C	9	Tx < 0°C	0	Neige	0

Rr ≥ 1 mm	12	Vent ≥ 20 km/h	24	© Jérôme Piche - Reproduction interdite
Rr ≥ 5 mm	5	Vent ≥ 50 km/h	3	www.meteo-sain-bel.fr
Rr ≥ 10 mm	3	Vent ≥ 100 km/h	0	Ensoleillement (h)
				120.8

Températures du mois (°C)

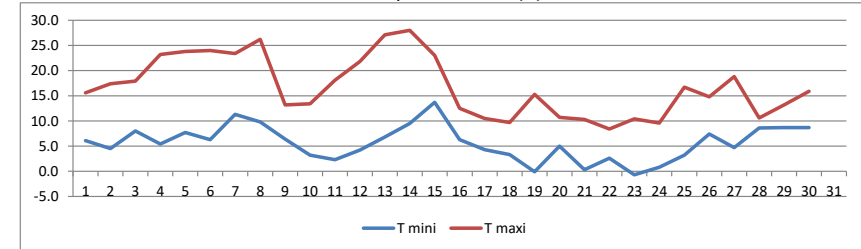

Précipitations du mois (mm)

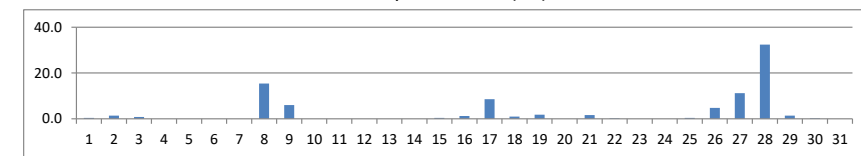

Vent moyen et rafales (km/h)

