

Rapport météorologique
Station de Sain Bel (69)

Novembre 2023

Altitude = 300 m

Données journalières

Jour du Mois	T moyenne	T mini	T maxi	Précipitations	Ensoleillement	Vent	Vent	Vent
	Tm	Tn entre J-1 à 18h et J à 18h UTC	Tx entre J à 6h et J+1 à 6h UTC	Rr entre J à 6h et J+1 à 6h UTC	entre J à 6h et J+1 à 6h UTC	Moyen	Rafale maxi	Direction
	°C	°C	°C	mm	h	km/h	km/h	Moyenne
01/11/2023	9.5	4.2	14.8	2.4	1:00	1.1	27.4	WSW
02/11/2023	10.8	8.0	13.5	8.4	1:10	3.4	48.3	SW
03/11/2023	7.6	4.2	11.0	1.2	0:50	1.0	29.0	WSW
04/11/2023	9.2	5.2	13.2	11.0	0:10	4.7	48.3	SW
05/11/2023	11.6	9.1	14.0	3.8	1:50	4.5	49.9	WSW
06/11/2023	11.8	7.2	16.3	0.0	2:20	2.3	32.2	SW
07/11/2023	8.6	4.1	13.1	0.0	2:30	0.5	17.7	WSW
08/11/2023	7.5	1.1	13.8	1.6	4:00	0.6	17.7	SSE
09/11/2023	9.1	4.1	14.1	5.6	0:40	0.2	17.7	SW
10/11/2023	9.9	6.8	12.9	3.6	1:40	1.3	30.6	W
11/11/2023	7.7	3.0	12.3	3.4	1:00	0.0	11.3	SW
12/11/2023	10.3	4.7	15.9	4.3	1:00	0.6	29.0	W
13/11/2023	13.1	9.5	16.6	0.2	0:00	0.2	37.0	WSW
14/11/2023	14.0	12.7	15.2	8.2	0:10	0.8	24.1	SW
15/11/2023	10.3	6.7	13.9	0.2	1:50	0.2	11.3	SW
16/11/2023	11.1	3.8	18.4	1.2	3:00	2.9	59.5	W
17/11/2023	9.7	6.8	12.6	0.8	2:50	0.3	24.1	NW
18/11/2023	7.3	2.4	12.1	0.0	1:30	0.0	8.0	SSE
19/11/2023	12.5	5.8	19.1	0.2	1:30	0.6	16.1	SW
20/11/2023	8.6	4.6	12.6	0.8	0:20	0.2	12.9	ENE
21/11/2023	8.3	6.2	10.3	0.4	0:30	1.9	24.1	NNE
22/11/2023	7.4	5.2	9.6	0.0	0:10	8.9	38.6	NE
23/11/2023	3.8	-1.2	8.7	0.0	3:00	0.3	12.9	NNW
24/11/2023	8.3	5.9	10.7	0.6	0:00	1.4	35.4	N
25/11/2023	3.0	0.4	5.5	0.0	0:50	0.8	24.1	WNW
26/11/2023	2.7	-1.9	7.2	0.0	2:40	0.0	11.3	ENE
27/11/2023	2.4	-1.5	6.3	5.6	0:00	0.0	24.1	NNE
28/11/2023	5.3	3.4	7.1	1.0	1:10	1.6	35.4	WNW
29/11/2023	1.7	-2.9	6.2	4.6	3:30	0.0	8.0	ENE
30/11/2023	5.3	2.4	8.2	4.8	0:00	0.0	6.4	NNE
01/12/2023								

Radioactivité (µSv)

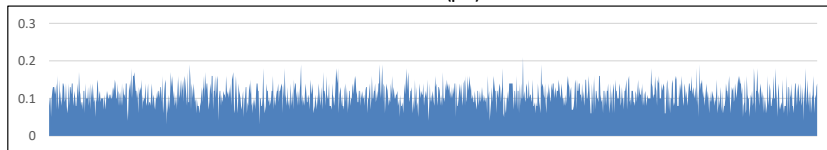

Moyennes et Indicateurs

Moyennes du Mois et cumul des précipitations

T Moyenne (Tmm) °C	8.3	T mini du mois (Tnn) °C	-2.9	vent moyen km/h	1.3
T mini moyenne (Tnm) °C	4.3	T maxi du mois (Tmx) °C	19.1	rafales maxi (km/h)	59.5
T maxi moyenne (Txm) °C	12.2	Cumul Précipitations mois mm	60.6	Cumul Neige (cm)	0.0

Indicateurs : nombre de jours avec conditions

Tx ≥ 35°C	0	Tn ≤ 0°C (Gel)	4	Brouillard	2
Tx ≥ 30°C	0	Tn ≤ -5°C	0	Orage <5km	0
Tx ≥ 25°C	0	Tn ≤ -10°C	0	Grêle	0
Tx ≥ 20°C	0	Tx < 0°C	0	Neige	0

Rr ≥ 1 mm	13	Vent ≥ 20 km/h	18	© Jérôme Piche - reproduction interdite www.meteo-sain-bel.fr
Rr ≥ 5 mm	4	Vent ≥ 50 km/h	1	
Rr ≥ 10 mm	1	Vent ≥ 100 km/h	0	
Ensoleillement (h)			41.2	

Températures du mois (°C)

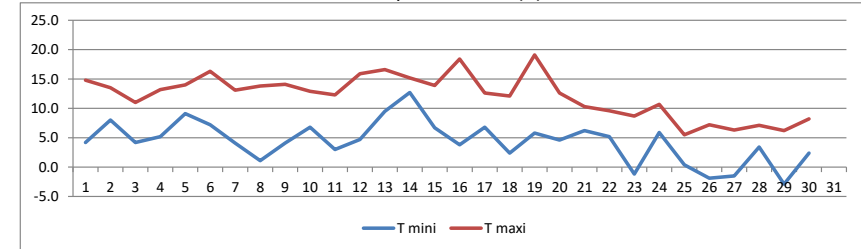

Précipitations du mois (mm)

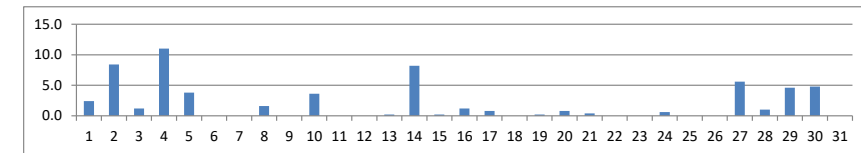

Vent moyen et rafales (km/h)

