

Rapport météorologique

Station de Sain Bel (69)

Février 2023

Altitude = 300 m

Données journalières

Jour du Mois	T moyenne	T mini	T maxi	Précipitations	Ensoleillement	Vent	Vent	Vent
	Tm	Tn	Tx	Rr	entre J à 6h et J+1 à 6h UTC	Moyen	Rafale maxi	Direction
	°C	°C	°C	mm	h	km/h	km/h	Moyenne
01/02/2023	5.4	2.4	8.4	0.0	1:30	0.5	16.1	N
02/02/2023	5.3	1.3	9.3	0.0	2:20	0.5	19.3	N
03/02/2023	7.0	4.6	9.3	0.0	3:50	0.6	20.9	NNE
04/02/2023	6.7	2.8	10.6	0.0	0:00	3.9	27.4	NNE
05/02/2023	6.5	4.8	8.1	3.0	0:20	5.8	41.8	NE
06/02/2023	4.9	3.4	6.3	0.0	0:00	8.7	32.2	NE
07/02/2023	3.7	-0.2	7.5	0.0	4:10	1.3	25.7	NE
08/02/2023	0.2	-5.7	6.1	0.0	4:40	0.3	12.9	ESE
09/02/2023	1.8	-5.8	9.3	0.0	4:00	0.3	16.1	N
10/02/2023	0.6	-5.4	6.6	0.3	5:20	0.5	11.3	E
11/02/2023	1.4	-5.6	8.3	0.0	5:20	0.8	14.5	E
12/02/2023	2.1	-4.2	8.4	0.3	5:40	1.1	16.1	ENE
13/02/2023	4.7	-4.1	13.4	0.0	5:40	0.5	12.9	SW
14/02/2023	6.0	-3.2	15.1	0.0	6:10	0.3	12.9	NE
15/02/2023	5.2	-3.4	13.7	0.3	6:00	0.6	12.9	NE
16/02/2023	7.0	-2.0	16.0	0.0	6:40	0.5	12.9	SW
17/02/2023	9.3	2.4	16.2	0.0	1:20	0.8	17.7	NNE
18/02/2023	13.1	9.0	17.1	0.0	1:20	0.0	9.7	NNE
19/02/2023	8.2	4.1	12.3	0.3	0:10	0.8	17.7	NW
20/02/2023	8.4	1.2	15.6	0.0	7:20	1.0	12.9	ENE
21/02/2023	6.9	-0.7	14.4	0.3	6:10	0.6	14.5	N
22/02/2023	6.1	2.2	9.9	1.3	0:10	0.2	8.0	WNW
23/02/2023	8.3	4.8	11.7	0.0	0:10	0.5	12.9	ENE
24/02/2023	10.3	7.4	13.2	0.5	0:00	1.4	38.6	SW
25/02/2023	6.1	2.5	9.6	0.0	1:20	5.1	35.4	NE
26/02/2023	1.8	-0.2	3.7	0.0	3:40	19.8	64.4	NE
27/02/2023	2.9	-0.9	6.6	0.0	7:10	8.5	38.6	NE
28/02/2023	0.3	-3.8	4.3	0.0	1:00	1.1	20.9	NE
01/03/2023								
02/03/2023								
03/03/2023								

Moyennes et Indicateurs

Moyennes du Mois et cumul des précipitations

T Moyenne (Tmm) °C	5.3	T mini du mois (Tnn) °C	-5.8	vent moyen km/h	2.4
T mini moyenne (Tmn) °C	0.3	T maxi du mois (Txm) °C	17.1	rafale maxi (km/h)	64.4
T maxi moyenne (Txm) °C	10.4	Cumul Précipitations mois mm	6.0	Cumul Neige (cm)	0.0

Indicateurs : nombre de jours avec conditions

Tx ≥ 35°C	0	Tn ≤ 0°C (Gel)	14	Brouillard	0
Tx ≥ 30°C	0	Tn ≤ -5°C	4	Orage <5km	0
Tx ≥ 25°C	0	Tn ≤ -10°C	0	Grêle	0
Tx ≥ 20°C	0	Tx ≤ 0°C	0	Neige	0

Rr ≥ 1 mm	2	Vent ≥ 20 km/h	10	© Jérôme Piche - Reproduction interdite
Rr ≥ 5 mm	0	Vent ≥ 50 km/h	1	www.meteo-sain-bel.fr
Rr ≥ 10 mm	0	Vent ≥ 100 km/h	0	Ensoleillement (h)
				91.5

Températures du mois (°C)

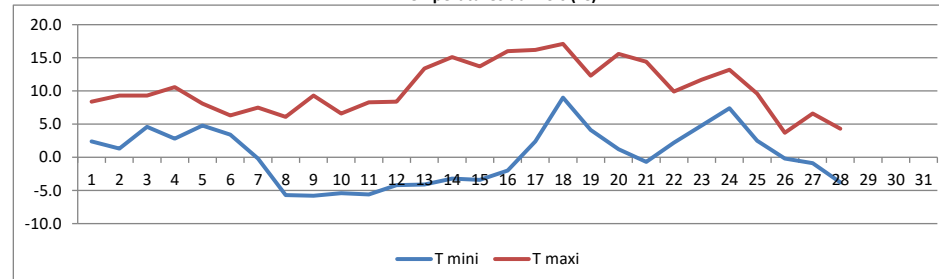

Précipitations du mois (mm)

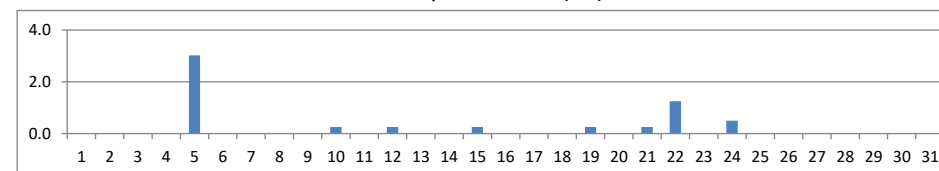

Vent moyen et rafales (km/h)

