

Rapport météorologique

Station de Sain Bel (69)

Septembre 2022

Altitude = 300 m

Données journalières

Jour du Mois	T moyenne	T mini	T maxi	Précipitations	Ensoleillement	Vent	Vent	Vent	
	Tm	Tn	Tx	Rr		Moyen	Rafale maxi	Direction	
	°C	entre J-1 à 18h et J à 18h UTC	entre J à 6h et J+1 à 6h UTC	entre J à 6h et J+1 à 6h UTC	entre J à 6h et J+1 à 6h UTC	mm	h	km/h	km/h
01/09/2022	21.6	13.8	29.4	0.0	10:20	0.6	19.3	ENE	
02/09/2022	21.6	14.8	28.3	6.3	4:40	1.0	30.6	SW	
03/09/2022	20.3	14.7	25.9	3.3	3:00	0.5	14.5	SE	
04/09/2022	21.4	13.5	29.2	0.0	8:30	1.3	25.7	SE	
05/09/2022	23.6	15.0	32.2	0.0	8:50	2.1	33.8	SSE	
06/09/2022	24.2	17.2	31.1	30.7	4:20	0.8	24.1	SW	
07/09/2022	21.2	16.3	26.1	15.5	4:20	1.1	32.2	SW	
08/09/2022	19.1	12.3	25.9	0.0	7:30	0.8	20.9	W	
09/09/2022	18.8	11.8	25.7	0.0	5:50	1.1	22.5	WSW	
10/09/2022	16.8	10.8	22.8	0.0	5:00	0.3	19.3	SW	
11/09/2022	17.5	9.8	25.1	0.0	11:10	0.6	16.1	ENE	
12/09/2022	20.4	10.1	30.6	0.0	10:50	0.6	14.5	SE	
13/09/2022	22.5	14.9	30.0	0.0	3:20	1.9	27.4	SSE	
14/09/2022	24.0	18.5	29.4	3.8	2:10	1.4	27.4	S	
15/09/2022	20.2	14.9	25.4	7.1	2:00	0.3	29.0	SW	
16/09/2022	17.7	14.7	20.6	0.3	5:20	1.4	29.0	NNE	
17/09/2022	12.4	8.9	15.8	0.3	4:40	2.3	27.4	ENE	
18/09/2022	11.9	3.9	19.8	0.0	10:50	0.8	14.5	SW	
19/09/2022	12.3	5.4	19.2	0.0	10:50	3.1	29.0	SW	
20/09/2022	12.3	4.8	19.7	0.0	10:40	3.2	29.0	SW	
21/09/2022	12.6	5.4	19.7	0.0	10:40	1.6	29.0	ENE	
22/09/2022	13.0	3.7	22.2	0.0	10:40	0.6	16.1	ENE	
23/09/2022	15.3	6.2	24.3	6.3	4:40	1.1	27.4	SW	
24/09/2022	16.2	11.5	20.9	4.3	5:00	0.5	22.5	ENE	
25/09/2022	13.8	11.7	15.9	19.5	0:30	0.0	11.3	SW	
26/09/2022	13.5	8.8	18.1	3.5	4:30	0.3	20.9	W	
27/09/2022	12.9	9.5	16.2	3.3	2:50	0.8	37.0	W	
28/09/2022	15.2	10.8	19.6	14.5	1:30	0.6	30.6	WSW	
29/09/2022	11.8	9.7	13.8	2.3	1:20	0.2	16.1	NNE	
30/09/2022	10.4	5.9	14.8	0.0	1:20	0.5	17.7	SW	

Moyennes et Indicateurs

Moyennes du Mois et cumul des précipitations

T Moyenne (Tmm) °C	17.1	T mini du mois (Tnn) °C	3.7	vent moyen km/h	1.0
T mini moyenne (Tmn) °C	11.0	T maxi du mois (Txm) °C	32.2	rafale maxi (km/h)	37.0
T maxi moyenne (Txm) °C	23.3	Cumul Précipitations mois mm	120.9	Cumul Neige (cm)	0.0

Indicateurs : nombre de jours avec conditions

Tx ≥ 35°C	0	Tn ≤ 0°C (Gel)	0	Brouillard	0
Tx ≥ 30°C	4	Tn ≤ -5°C	0	Orage <5km	4
Tx ≥ 25°C	14	Tn ≤ -10°C	0	Grêle	0
Tx ≥ 20°C	19	Tx ≤ 0°C	0	Neige	0

Rr ≥ 1 mm	13	Vent ≥ 20 km/h	20	Ensoleillement (h)	188.3
Rr ≥ 5 mm	7	Vent ≥ 50 km/h	0		
Rr ≥ 10 mm	4	Vent ≥ 100 km/h	0		



© Jérôme Piche - Reproduction interdite
<http://www.meteo-sain-bel.fr>

Températures du mois (°C)

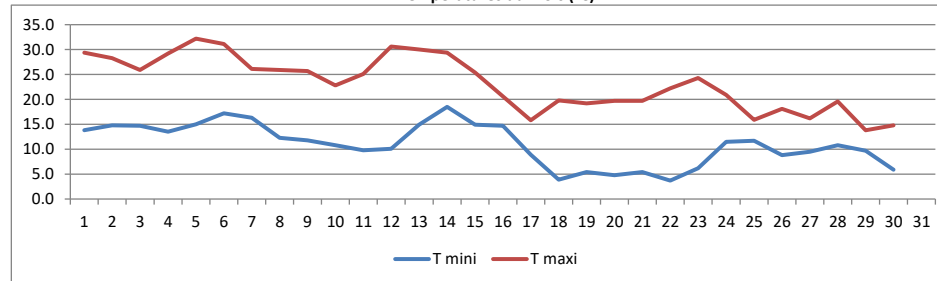

Précipitations du mois (mm)

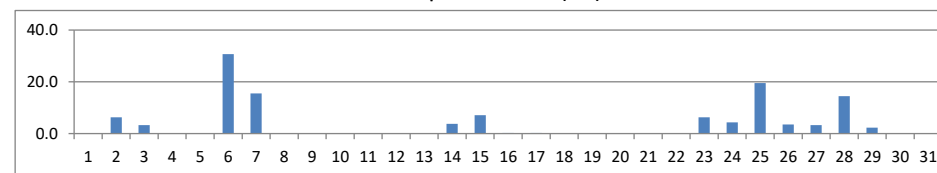

Vent moyen et rafales (km/h)

