

Rapport météorologique

Station de Sain Bel (69)

Mai 2021

Altitude = 300 m

Données journalières

Jour du Mois	T moyenne		T maxi		Précipitations Rr mm	Ensoleillement h	Vent		Vent Direction
	Tm	Tn entre J-1 à 18h et J à 18h UTC	Tx	Tx entre J à 6h et J+1 à 6h UTC			Moyen	Rafale maxi	
	°C	°C	°C	°C			km/h	km/h	Moyenne
01/05/2021	8.5	7.3	9.7	4.5	0:00	0.3	12.9	ENE	
02/05/2021	10.8	6.3	15.2	0.3	6:50	1.1	29.0	NW	
03/05/2021	10.0	0.6	19.4	0.0	12:20	0.6	17.7	ENE	
04/05/2021	11.8	3.6	19.9	1.8	4:10	3.7	40.2	WSW	
05/05/2021	11.9	7.5	16.2	0.0	4:30	1.4	27.4	SW	
06/05/2021	10.6	3.6	17.5	12.4	0:00	1.3	35.4	SW	
07/05/2021	12.6	8.7	16.4	0.3	4:50	1.4	24.1	NNE	
08/05/2021	14.5	4.2	24.8	0.0	9:00	3.4	30.6	SSE	
09/05/2021	18.8	11.8	25.7	0.3	4:20	7.1	57.9	SW	
10/05/2021	14.3	11.2	17.3	85.6	0:00	2.7	46.7	SW	
11/05/2021	12.5	8.7	16.3	0.3	3:20	0.8	32.2	WNW	
12/05/2021	10.9	4.3	17.4	1.3	6:20	0.3	14.5	ENE	
13/05/2021	11.7	8.1	15.2	9.4	2:50	1.1	30.6	ENE	
14/05/2021	13.0	8.2	17.7	0.8	3:20	1.0	30.6	NNW	
15/05/2021	10.6	7.8	13.4	6.0	0:00	0.8	33.8	SSE	
16/05/2021	15.1	9.8	20.3	0.5	3:00	1.9	35.4	W	
17/05/2021	12.7	6.1	19.2	0.0	7:20	2.4	35.4	W	
18/05/2021	11.1	6.1	16.1	4.0	3:20	0.5	24.1	ESE	
19/05/2021	11.6	6.4	16.7	0.8	7:00	1.4	30.6	SW	
20/05/2021	13.3	6.9	19.7	0.8	11:50	0.6	16.1	E	
21/05/2021	13.4	10.6	16.2	11.9	0:00	0.6	16.1	ENE	
22/05/2021	13.3	6.0	20.6	0.0	7:20	1.3	27.4	SW	
23/05/2021	11.9	4.7	19.0	0.0	9:20	0.8	27.4	SW	
24/05/2021	14.7	7.6	21.7	0.3	5:00	2.4	35.4	W	
25/05/2021	11.4	5.1	17.7	2.0	3:40	0.5	17.7	ENE	
26/05/2021	14.2	5.4	22.9	0.0	9:00	1.1	17.7	WSW	
27/05/2021	16.1	10.8	21.4	0.0	10:10	1.8	27.4	ENE	
28/05/2021	15.6	6.9	24.2	0.0	12:40	1.1	17.7	ENE	
29/05/2021	18.4	12.2	24.6	0.0	7:50	2.9	29.0	ENE	
30/05/2021	16.0	7.9	24.0	0.0	12:20	2.1	25.7	ENE	
31/05/2021	17.5	8.0	27.0	0.0	12:10	1.3	20.9	WSW	

Moyennes et Indicateurs

Moyennes des Mois et cumul des précipitations

T Moyenne (Tmm) °C	13.2	T mini du mois (Tnn) °C	0.6	vent moyen km/h	1.6
T mini moyenne (Tnm) °C	7.2	T maxi du mois (Tmx) °C	27.0	rafales maxi (km/h)	57.9
T maxi moyenne (Txm) °C	19.1	Cumul Précipitations mois mm	142.8	Cumul Neige (cm)	0.0

Indicateurs : nombre de jours avec conditions

Tx > 35°C	0	Tn < 0°C (Gel)	0	Brouillard	0
Tx > 30°C	0	Tn < -5°C	0	Orage < 5km	1
Tx > 25°C	2	Tn < -10°C	0	Grêle	0
Tx > 20°C	11	Tx < 0°C	0	Neige	0

Rr > 1 mm	10	Vent > 20 km/h	23	Ensoleillement (h)	183.8
Rr > 5 mm	5	Vent > 50 km/h	1		
Rr > 10 mm	3	Vent > 100 km/h	0		



© Jérôme Piche - Reproduction interdite
<http://www.meteo-sain-bel.fr>

Températures du mois (°C)

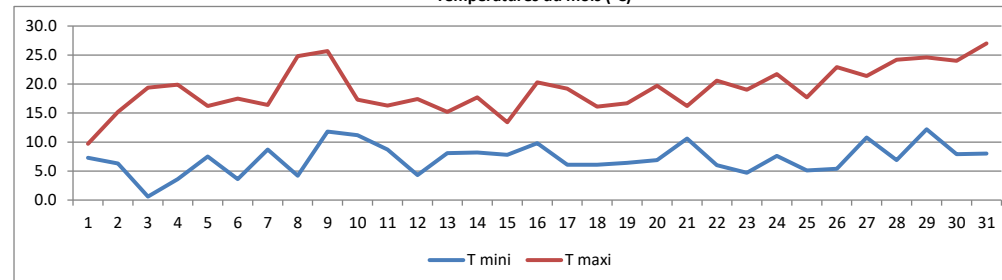

Précipitations du mois (mm)

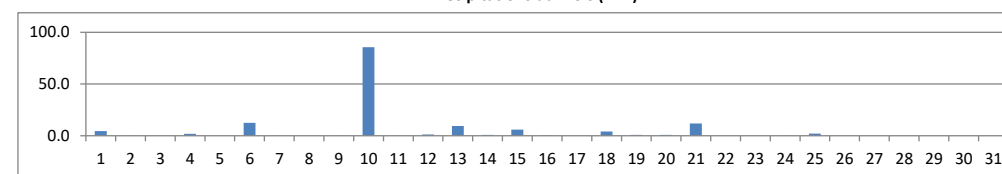

Vent moyen et rafales (km/h)

