

Rapport météorologique

Station de Sain Bel (69)

Avril 2021

Altitude = 300 m

Données journalières

Jour du Mois	T moyenne		T mini		T maxi		Précipitations Rr mm	Ensoleillement entre J à 6h et J+1 à 6h UTC h	Vent		Vent Direction
	Tm	Tn	Tx	Tn	Tx	Moyen			Rafale maxi		
	°C	entre J-1 à 18h et J à 18h UTC °C	entre J à 6h et J+1 à 6h UTC °C	entre J à 6h et J+1 à 6h UTC °C	entre J à 6h et J+1 à 6h UTC °C	km/h			km/h	Moyenne	
01/04/2021	14.3	4.3	24.3	0.0	11:00	1.4	20.9	SSE			
02/04/2021	14.2	6.2	22.2	0.0	10:40	4.7	30.6	ENE			
03/04/2021	7.8	2.1	13.4	0.0	10:40	9.8	45.1	NE			
04/04/2021	7.7	-0.2	15.6	0.0	11:00	3.1	25.7	ENE			
05/04/2021	9.3	0.3	18.3	0.0	10:10	2.7	46.7	SW			
06/04/2021	3.5	0.3	6.6	0.0	7:10	9.8	40.2	NE			
07/04/2021	3.6	-1.3	8.5	0.0	9:20	3.4	25.7	ENE			
08/04/2021	4.9	-5.0	14.8	0.0	11:20	1.6	20.9	SE			
09/04/2021	8.8	-0.2	17.7	0.0	7:00	5.5	40.2	SW			
10/04/2021	12.4	7.8	16.9	0.0	1:00	4.3	41.8	SW			
11/04/2021	10.5	6.8	14.1	24.5	1:10	0.5	24.1	SW			
12/04/2021	6.7	3.5	9.9	0.3	4:10	6.3	38.6	NNE			
13/04/2021	4.7	-2.0	11.3	0.0	7:40	6.3	35.4	NE			
14/04/2021	4.7	-2.4	11.7	0.0	11:40	4.5	30.6	NE			
15/04/2021	4.6	-2.2	11.3	0.0	10:00	5.6	35.4	NE			
16/04/2021	4.1	-1.7	9.9	0.0	5:30	6.3	33.8	NE			
17/04/2021	5.8	-1.4	13.0	0.0	9:10	5.8	35.4	NE			
18/04/2021	8.3	4.9	11.6	0.0	0:00	1.0	22.5	NNE			
19/04/2021	8.9	1.6	16.2	0.0	11:50	2.6	30.6	ENE			
20/04/2021	9.6	1.0	18.2	0.0	9:50	2.1	24.1	ENE			
21/04/2021	11.6	8.3	14.8	1.5	0:00	0.8	29.0	WSW			
22/04/2021	12.8	5.3	20.2	0.0	10:40	1.6	22.5	ENE			
23/04/2021	12.4	3.7	21.0	0.0	12:00	2.3	20.9	ENE			
24/04/2021	13.8	3.3	24.3	0.0	10:30	2.4	24.1	SW			
25/04/2021	13.9	5.7	22.0	0.0	5:00	1.9	24.1	ENE			
26/04/2021	13.1	10.8	15.4	0.3	0:00	0.5	16.1	ENE			
27/04/2021	15.0	8.2	21.8	0.0	7:30	1.3	24.1	ENE			
28/04/2021	13.8	10.5	17.1	14.9	0:00	2.1	29.0	S			
29/04/2021	11.5	7.9	15.1	7.3	1:30	0.6	20.9	ENE			
30/04/2021	9.1	7.3	10.8	8.9	0:00	1.0	22.5	ENE			

Moyennes et Indicateurs

Moyennes des Mois et cumul des précipitations

T Moyenne (Tmm) °C	9.4	T mini du mois (Tnn) °C	-5.0	vent moyen km/h	3.4
T mini moyenne (Tnm) °C	3.1	T maxi du mois (Tmx) °C	24.3	rafales maxi (km/h)	46.7
T maxi moyenne (Txm) °C	15.6	Cumul Précipitations mois mm	57.7	Cumul Neige (cm)	0.0

Indicateurs : nombre de jours avec conditions

Tx ≥ 35°C	0	Tn ≤ 0°C (Gel)	9	Brouillard	0
Tx ≥ 30°C	0	Tn ≤ -5°C	1	Orage <5km	0
Tx ≥ 25°C	0	Tn ≤ -10°C	0	Grêle	0
Tx ≥ 20°C	7	Tx ≤ 0°C	0	Neige	0

Rr ≥ 1 mm	5	Vent ≥ 20 km/h	29	© Jérôme Piche - Reproduction interdite
Rr ≥ 5 mm	4	Vent ≥ 50 km/h	0	http://www.meteo-sain-bel.fr
Rr ≥ 10 mm	2	Vent ≥ 100 km/h	0	Ensoleillement (h)
				207.5

Températures du mois (°C)

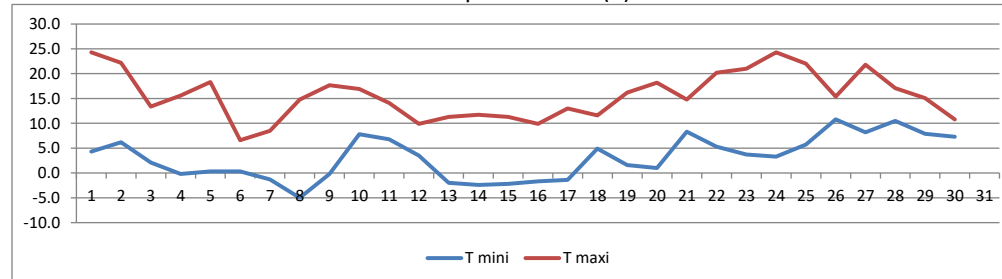

Précipitations du mois (mm)

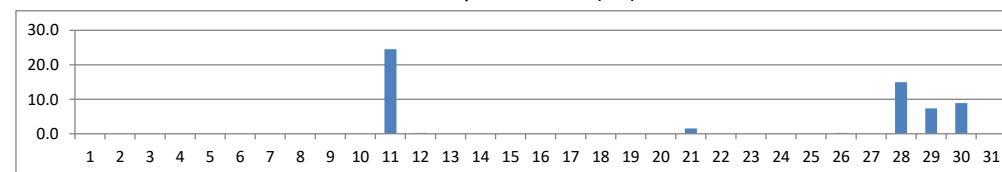

Vent moyen et rafales (km/h)

