

Rapport météorologique

Station de Sain Bel (69)

Mars 2021

Altitude = 300 m

Données journalières

| Jour du Mois | T moyenne | | T maxi | | Précipitations Rr mm | Ensoleillement h | Vent | | Vent Direction |
|--------------|--------------------------------|------------------------------|------------------------------|------------------------------|----------------------------|---------------------|------------------------------|-----|-------------------|
| | Tm | Tn | Tx | Moyen | | | Rafale maxi | | |
| | entre J-1 à 18h et J à 18h UTC | entre J à 6h et J+1 à 6h UTC | entre J à 6h et J+1 à 6h UTC | entre J à 6h et J+1 à 6h UTC | | | entre J à 6h et J+1 à 6h UTC | | |
| °C | °C | °C | mm | h | km/h | km/h | Moyenne | | |
| 01/03/2021 | 7.3 | -1.2 | 15.8 | 0.0 | 9:00 | 1.1 | 20.9 | SE | |
| 02/03/2021 | 7.2 | -1.3 | 15.6 | 0.0 | 6:00 | 1.3 | 22.5 | SSE | |
| 03/03/2021 | 6.9 | 2.5 | 11.2 | 0.0 | 0:00 | 0.3 | 9.7 | NW | |
| 04/03/2021 | 8.3 | 0.4 | 16.1 | 0.0 | 5:50 | 0.6 | 14.5 | ENE | |
| 05/03/2021 | 8.0 | 6.4 | 9.6 | 0.0 | 0:00 | 4.8 | 29.0 | ENE | |
| 06/03/2021 | 5.9 | 2.1 | 9.7 | 0.0 | 2:00 | 0.8 | 14.5 | ENE | |
| 07/03/2021 | 5.3 | 0.9 | 9.6 | 7.3 | 0:00 | 0.0 | 11.3 | SW | |
| 08/03/2021 | 7.3 | 2.7 | 11.8 | 0.0 | 3:10 | 2.3 | 24.1 | ENE | |
| 09/03/2021 | 4.8 | -1.6 | 11.1 | 0.3 | 8:30 | 0.8 | 20.9 | NNE | |
| 10/03/2021 | 5.4 | -2.0 | 12.7 | 0.0 | 10:20 | 0.5 | 14.5 | SSE | |
| 11/03/2021 | 11.7 | 6.8 | 16.5 | 1.8 | 0:00 | 2.9 | 33.8 | WSW | |
| 12/03/2021 | 8.1 | 1.3 | 14.9 | 0.3 | 3:30 | 0.5 | 41.8 | W | |
| 13/03/2021 | 8.6 | 2.5 | 14.7 | 6.1 | 3:20 | 4.3 | 51.5 | SW | |
| 14/03/2021 | 6.7 | 2.4 | 10.9 | 1.5 | 3:40 | 2.7 | 33.8 | WNW | |
| 15/03/2021 | 6.8 | 4.3 | 9.3 | 1.0 | 1:20 | 1.3 | 27.4 | WNW | |
| 16/03/2021 | 6.4 | 3.3 | 9.5 | 7.3 | 1:30 | 1.9 | 24.1 | ENE | |
| 17/03/2021 | 6.1 | 4.5 | 7.6 | 0.8 | 0:00 | 3.7 | 37.0 | NNE | |
| 18/03/2021 | 3.9 | 1.3 | 6.4 | 0.0 | 3:10 | 5.8 | 33.8 | NE | |
| 19/03/2021 | 3.9 | -0.4 | 8.1 | 0.0 | 7:20 | 8.9 | 43.5 | NE | |
| 20/03/2021 | 3.6 | -0.2 | 7.3 | 0.0 | 10:10 | 14.8 | 51.5 | NE | |
| 21/03/2021 | 4.6 | -0.6 | 9.8 | 0.0 | 4:40 | 8.2 | 37.0 | NE | |
| 22/03/2021 | 7.2 | 3.6 | 10.7 | 0.0 | 6:50 | 10.3 | 37.0 | NE | |
| 23/03/2021 | 5.6 | -1.6 | 12.8 | 0.0 | 10:10 | 1.1 | 20.9 | ENE | |
| 24/03/2021 | 8.4 | -1.0 | 17.7 | 0.0 | 10:40 | 0.8 | 16.1 | E | |
| 25/03/2021 | 9.4 | 2.2 | 16.6 | 0.0 | 9:10 | 1.9 | 22.5 | WSW | |
| 26/03/2021 | 10.0 | 0.7 | 19.2 | 6.9 | 6:40 | 1.8 | 32.2 | SE | |
| 27/03/2021 | 9.1 | 4.1 | 14.1 | 0.0 | 10:50 | 1.4 | 33.8 | NW | |
| 28/03/2021 | 8.0 | -1.2 | 17.1 | 0.0 | 11:00 | 1.6 | 17.7 | ENE | |
| 29/03/2021 | 10.8 | 0.4 | 21.2 | 0.0 | 10:50 | 1.3 | 19.3 | SE | |
| 30/03/2021 | 13.4 | 2.7 | 24.0 | 0.0 | 10:50 | 2.3 | 24.1 | SSE | |
| 31/03/2021 | 15.4 | 5.3 | 25.4 | 0.0 | 10:20 | 2.9 | 32.2 | SSE | |

Moyennes et Indicateurs

Moyennes des Mois et cumul des précipitations

| | | | | | |
|-------------------------|------|------------------------------|------|---------------------|------|
| T Moyenne (Tmm) °C | 7.5 | T mini du mois (Tnn) °C | -2.0 | vent moyen km/h | 3.0 |
| T mini moyenne (Tnm) °C | 1.6 | T maxi du mois (Tmx) °C | 25.4 | rafales maxi (km/h) | 51.5 |
| T maxi moyenne (Txm) °C | 13.5 | Cumul Précipitations mois mm | 33.1 | Cumul Neige (cm) | 0.0 |

Indicateurs : nombre de jours avec conditions

| | | | | | |
|-----------|---|----------------|----|-------------|---|
| Tx > 35°C | 0 | Tn < 0°C (Gel) | 10 | Brouillard | 0 |
| Tx > 30°C | 0 | Tn < -5°C | 0 | Orage < 5km | 0 |
| Tx > 25°C | 1 | Tn < -10°C | 0 | Grêle | 0 |
| Tx > 20°C | 3 | Tx < 0°C | 0 | Neige | 0 |

| | | | | | |
|------------|---|-----------------|----|--------------------|-------|
| Rr > 1 mm | 7 | Vent > 20 km/h | 23 | Ensoleillement (h) | 180.8 |
| Rr > 5 mm | 4 | Vent > 50 km/h | 2 | | |
| Rr > 10 mm | 0 | Vent > 100 km/h | 0 | | |



© Jérôme Piche - Reproduction interdite
<http://www.meteo-sain-bel.fr>

Températures du mois (°C)

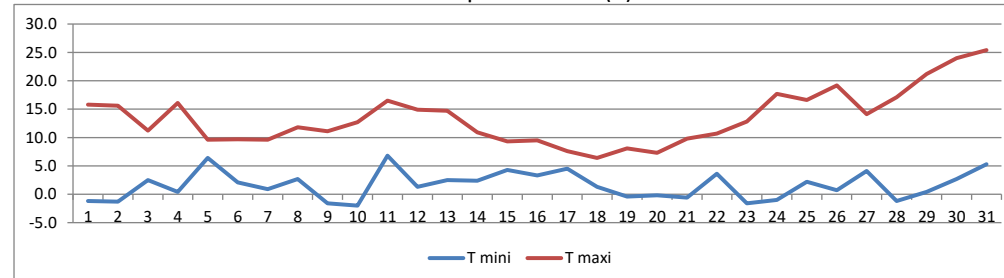

Précipitations du mois (mm)

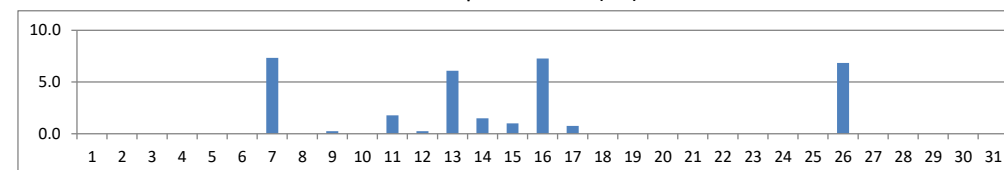

Vent moyen et rafales (km/h)

