

# Rapport météorologique

## Station de Sain Bel (69)

# Novembre 2020

Altitude = 300 m

### Données journalières

Jour du Mois	T moyenne		T maxi		Précipitations Rr mm	Ensoleillement h	Vent		Vent Direction
	Tm	Tn	Tx	Moyen			Rafale maxi		
	entre J-1 à 18h et J à 18h UTC	entre J à 6h et J+1 à 6h UTC	entre J à 6h et J+1 à 6h UTC	entre J à 6h et J+1 à 6h UTC			entre J à 6h et J+1 à 6h UTC		
°C	°C	°C	mm	h	km/h	km/h	Moyenne		
01/11/2020	13.2	6.1	20.2	0.0	2:10	0.0	8.0	NE	
02/11/2020	15.2	10.8	19.6	0.0	4:20	0.2	11.3	NE	
03/11/2020	10.7	9.8	11.6	1.5	0:00	0.0	16.1	NW	
04/11/2020	8.1	4.8	11.3	0.0	1:10	2.1	25.7	NE	
05/11/2020	9.4	7.5	11.3	0.0	0:20	0.0	9.7	ESE	
06/11/2020	9.2	2.9	15.5	0.3	4:30	0.2	9.7	NNE	
07/11/2020	11.2	5.0	17.4	0.3	0:30	1.3	40.2	SE	
08/11/2020	14.1	11.8	16.3	1.0	1:10	0.6	20.9	S	
09/11/2020	11.7	6.1	17.3	0.0	3:50	0.2	16.1	NE	
10/11/2020	11.7	7.2	16.1	0.3	3:10	0.2	12.9	ENE	
11/11/2020	10.2	7.4	12.9	0.3	0:30	0.2	14.5	ESE	
12/11/2020	10.3	4.6	16.0	0.0	1:10	0.0	9.7	ENE	
13/11/2020	10.5	4.9	16.1	0.3	1:50	0.0	6.4	SW	
14/11/2020	10.8	2.9	18.7	0.0	4:30	1.1	30.6	SW	
15/11/2020	11.6	4.8	18.3	7.8	2:30	1.4	37.0	SSE	
16/11/2020	9.8	6.8	12.7	0.0	1:40	0.3	20.9	W	
17/11/2020	8.3	2.8	13.7	0.3	4:00	0.2	8.0	SW	
18/11/2020	7.4	0.1	14.7	0.3	4:30	0.2	9.7	WSW	
19/11/2020	7.7	3.7	11.6	0.0	2:10	0.5	27.4	NW	
20/11/2020	7.5	5.7	9.2	0.5	2:00	4.2	32.2	NE	
21/11/2020	3.4	-2.3	9.1	0.3	3:50	0.3	14.5	SW	
22/11/2020	1.9	-3.9	7.6	0.3	4:00	0.2	8.0	NE	
23/11/2020	3.1	-3.0	9.2	0.3	4:10	0.3	8.0	SW	
24/11/2020	1.6	-3.8	6.9	0.3	3:50	0.5	11.3	SW	
25/11/2020	6.4	-2.4	15.1	0.0	3:50	1.1	33.8	SW	
26/11/2020	6.7	0.5	12.8	0.3	2:50	0.2	8.0	NNE	
27/11/2020	8.6	2.9	14.3	0.3	3:00	0.0	8.0	E	
28/11/2020	5.2	-0.4	10.8	0.0	3:10	0.6	16.1	SW	
29/11/2020	0.1	-1.9	2.0	0.3	0:00	0.0	8.0	SW	
30/11/2020	1.3	0.3	2.2	0.0	0:00	0.2	9.7	ENE	

### Moyennes et Indicateurs

#### Moyennes des Mois et cumul des précipitations

T Moyenne (Tmm) °C	8.2	T mini du mois (Tnn) °C	-3.9	vent moyen km/h	0.5
T mini moyenne (Tnm) °C	3.4	T maxi du mois (Tmx) °C	20.2	rafales maxi (km/h)	40.2
T maxi moyenne (Txm) °C	13.0	Cumul Précipitations mois mm	14.3	Cumul Neige (cm)	0.0

#### Indicateurs : nombre de jours avec conditions

Tx > 35°C	0	Tn < 0°C (Gel)	7	Brouillard	0
Tx > 30°C	0	Tn < -5°C	0	Orage < 5km	0
Tx > 25°C	0	Tn < -10°C	0	Grêle	0
Tx > 20°C	1	Tx < 0°C	0	Neige	0

Rr > 1 mm	3	Vent > 20 km/h	9	Ensoleillement (h)	74.7
Rr > 5 mm	1	Vent > 50 km/h	0		
Rr > 10 mm	0	Vent > 100 km/h	0		



© Jérôme Piche - Reproduction interdite  
<http://www.meteo-sain-bel.fr>

#### Températures du mois (°C)

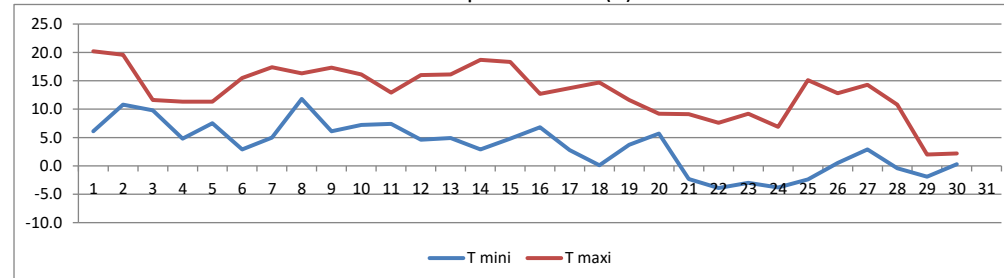

#### Précipitations du mois (mm)

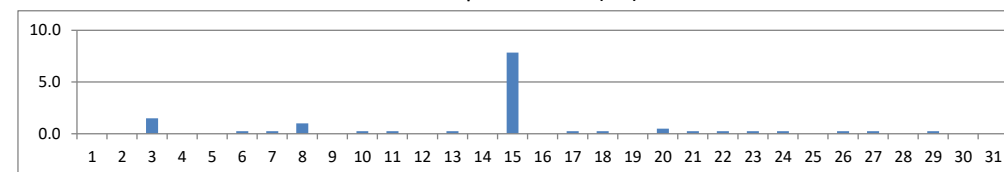

#### Vent moyen et rafales (km/h)

