

Rapport météorologique

Station de Sain Bel (69)

Septembre 2020

Altitude = 300 m

Données journalières

Jour du Mois	T moyenne		T maxi		Précipitations Rr mm	Ensoleillement h	Vent		
	Tm	Tn	Tx	Moyen			Rafale maxi	Direction	
	°C	entre J-1 à 18h et J à 18h UTC °C	entre J à 6h et J+1 à 6h UTC °C	entre J à 6h et J+1 à 6h UTC h			km/h	km/h	Moyenne
01/09/2020	15.8	8.4	23.2	0.0	9:00	1.8	27.4	NE	
02/09/2020	17.0	9.7	24.3	0.0	8:10	1.8	19.3	SW	
03/09/2020	18.1	9.2	26.9	0.0	11:00	1.1	19.3	SW	
04/09/2020	20.9	10.7	31.1	0.0	10:50	1.6	20.9	SSE	
05/09/2020	23.4	14.8	31.9	0.0	9:30	1.0	22.5	NNE	
06/09/2020	18.5	15.1	21.8	0.0	3:40	1.9	19.3	NE	
07/09/2020	15.7	7.9	23.5	0.0	10:00	5.3	38.6	NE	
08/09/2020	18.0	9.2	26.7	0.0	10:50	2.6	24.1	SW	
09/09/2020	19.3	10.5	28.0	0.0	6:30	0.6	16.1	ENE	
10/09/2020	22.0	14.3	29.6	0.0	8:30	1.9	25.7	ENE	
11/09/2020	21.3	13.4	29.2	0.0	9:30	1.8	27.4	SW	
12/09/2020	21.0	12.1	29.9	0.0	10:40	1.3	20.9	ENE	
13/09/2020	21.4	12.3	30.4	0.0	10:50	1.3	14.5	SW	
14/09/2020	23.7	13.7	33.6	0.0	10:00	1.6	20.9	SSE	
15/09/2020	24.2	15.8	32.6	0.0	8:30	1.1	17.7	SE	
16/09/2020	23.4	14.6	32.2	0.0	7:50	1.0	22.5	ENE	
17/09/2020	23.0	14.8	31.1	0.0	9:40	2.3	24.1	SW	
18/09/2020	22.8	13.4	32.1	4.5	8:10	2.9	35.4	S	
19/09/2020	23.5	17.1	29.9	5.3	1:30	1.6	45.1	SW	
20/09/2020	20.7	15.8	25.6	8.6	3:20	0.6	22.5	WSW	
21/09/2020	18.8	15.8	21.8	0.3	1:10	0.5	17.7	SW	
22/09/2020	18.5	15.3	21.6	10.7	1:10	0.0	11.3	WNW	
23/09/2020	18.3	12.2	24.4	0.0	8:10	1.3	20.9	SSE	
24/09/2020	18.5	14.2	22.7	3.0	1:50	1.4	32.2	SW	
25/09/2020	11.7	8.2	15.1	3.8	4:30	2.1	33.8	W	
26/09/2020	9.6	7.1	12.1	4.5	1:00	0.6	40.2	W	
27/09/2020	7.9	5.6	10.2	6.8	0:00	1.6	27.4	SW	
28/09/2020	9.6	7.5	11.6	8.3	0:00	0.2	14.5	SW	
29/09/2020	13.5	9.2	17.7	0.3	4:10	0.2	12.9	WSW	
30/09/2020	12.9	6.4	19.4	0.0	8:50	0.8	17.7	ESE	

Moyennes et Indicateurs

Moyennes des Mois et cumul des précipitations

T Moyenne (Tmm) °C	18.4	T mini du mois (Tnn) °C	5.6	vent moyen km/h	1.5
T mini moyenne (Tnm) °C	11.8	T maxi du mois (Tmx) °C	33.6	rafale maxi (km/h)	45.1
T maxi moyenne (Txm) °C	25.0	Cumul Précipitations mois mm	56.0	Cumul Neige (cm)	0.0

Indicateurs : nombre de jours avec conditions

Tx > 35°C	0	Tn < 0°C (Gel)	0	Brouillard	0
Tx > 30°C	8	Tn < -5°C	0	Orage < 5km	0
Tx > 25°C	16	Tn < -10°C	0	Grêle	0
Tx > 20°C	24	Tx < 0°C	0	Neige	0

Rr > 1 mm	9	Vent > 20 km/h	19	Ensoleillement (h)	198.8
Rr > 5 mm	5	Vent > 50 km/h	0		
Rr > 10 mm	1	Vent > 100 km/h	0		



© Jérôme Piche - Reproduction interdite
<http://www.meteo-sain-bel.fr>

Températures du mois (°C)

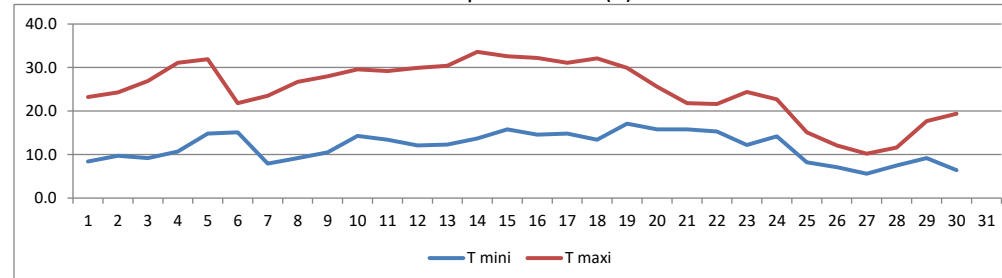

Précipitations du mois (mm)

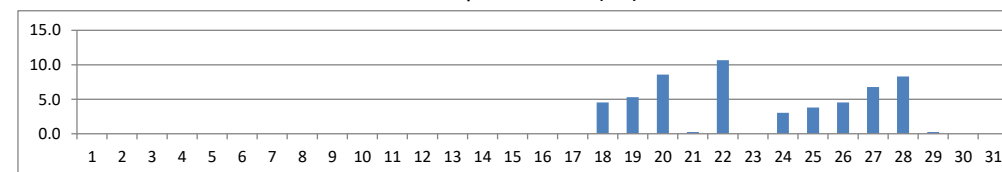

Vent moyen et rafales (km/h)

