

Rapport météorologique

Station de Sain Bel (69)

Juillet 2020

Altitude = 300 m

Données journalières

Jour du Mois	T moyenne	T mini	T maxi	Précipitations	Ensoleillement	Vent	Vent	Vent
	Tm	Tn entre J-1 à 18h et J à 18h UTC	Tx entre J à 6h et J+1 à 6h UTC	Rr entre J à 6h et J+1 à 6h UTC	entre J à 6h et J+1 à 6h UTC	Moyen	Rafale maxi	Direction
	°C	°C	°C	mm	h	km/h	km/h	Moyenne
01/07/2020	23.4	14.6	32.1	0.0	7:40	0.8	25.7	SW
02/07/2020	22.4	18.9	25.8	0.3	1:40	1.1	25.7	NNE
03/07/2020	18.0	12.3	23.7	0.0	4:50	1.4	27.4	NNE
04/07/2020	20.3	12.4	28.2	0.0	13:10	1.1	22.5	NNE
05/07/2020	22.8	14.6	31.0	0.0	10:00	1.3	19.3	SW
06/07/2020	20.8	16.3	25.2	0.0	9:00	1.9	25.7	NNE
07/07/2020	17.8	9.2	26.4	0.0	13:00	3.5	35.4	ENE
08/07/2020	20.7	10.6	30.7	0.0	13:00	1.8	17.7	SW
09/07/2020	25.2	13.1	37.2	0.0	12:20	1.1	16.1	SW
10/07/2020	25.0	18.1	31.9	0.0	6:10	1.9	24.1	SW
11/07/2020	21.8	17.6	26.0	0.0	10:10	5.1	33.8	ENE
12/07/2020	19.4	9.9	28.8	0.0	13:00	2.3	24.1	ENE
13/07/2020	20.4	10.7	30.1	0.0	12:30	1.1	22.5	SW
14/07/2020	21.7	14.1	29.3	0.0	8:30	2.1	20.9	SW
15/07/2020	18.7	15.6	21.8	4.3	0:00	0.6	24.1	SW
16/07/2020	19.3	15.6	22.9	0.0	2:00	1.0	20.9	NNE
17/07/2020	18.4	15.6	21.1	0.0	0:00	2.7	32.2	NE
18/07/2020	19.9	11.5	28.2	0.0	12:50	5.1	37.0	ENE
19/07/2020	21.7	12.4	30.9	0.0	12:50	1.9	27.4	SW
20/07/2020	23.7	13.0	34.3	0.0	11:00	1.8	20.9	ESE
21/07/2020	25.4	17.4	33.3	4.1	9:20	2.4	20.9	ENE
22/07/2020	24.4	16.6	32.2	6.1	6:20	0.8	24.1	SW
23/07/2020	23.6	15.4	31.8	0.0	10:30	1.0	19.3	ENE
24/07/2020	24.1	17.6	30.5	0.0	8:50	1.3	20.9	NNE
25/07/2020	23.7	14.1	33.3	0.0	10:10	1.0	16.1	SW
26/07/2020	25.4	18.9	31.9	0.0	7:00	1.1	19.3	WSW
27/07/2020	26.5	14.7	38.3	0.0	12:20	2.9	32.2	SSE
28/07/2020	25.9	18.7	33.1	0.0	9:00	1.9	22.5	NNE
29/07/2020	25.7	19.8	31.5	0.0	12:10	2.4	20.9	ENE
30/07/2020	26.3	15.7	36.8	0.0	11:50	2.3	19.3	SW
31/07/2020	29.3	17.9	40.7	0.0	11:00	3.2	30.6	SSE

Moyennes et Indicateurs

Moyennes des Mois et cumul des précipitations

T Moyenne (Tmm) °C	22.6	T mini du mois (Tnn) °C	9.2	vent moyen km/h	1.9
T mini moyenne (Tnm) °C	14.9	T maxi du mois (Txm) °C	40.7	rafale maxi (km/h)	37.0
T maxi moyenne (Txm) °C	30.3	Cumul Précipitations mois mm	14.7	Cumul Neige (cm)	0.0

Indicateurs : nombre de jours avec conditions

Tx > 35°C	4	Tn < 0°C (Gel)	0	Brouillard	0
Tx > 30°C	19	Tn < -5°C	0	Orage <5km	3
Tx > 25°C	27	Tn < -10°C	0	Grêle	0
Tx > 20°C	31	Tx < 0°C	0	Neige	0

Rr > 1 mm	3	Vent > 20 km/h	24	Ensoleillement (h)	282.2
Rr > 5 mm	1	Vent > 50 km/h	0		
Rr > 10 mm	0	Vent > 100 km/h	0		



© Jérôme Piche - Reproduction interdite
<http://www.meteo-sain-bel.fr>

Températures du mois (°C)

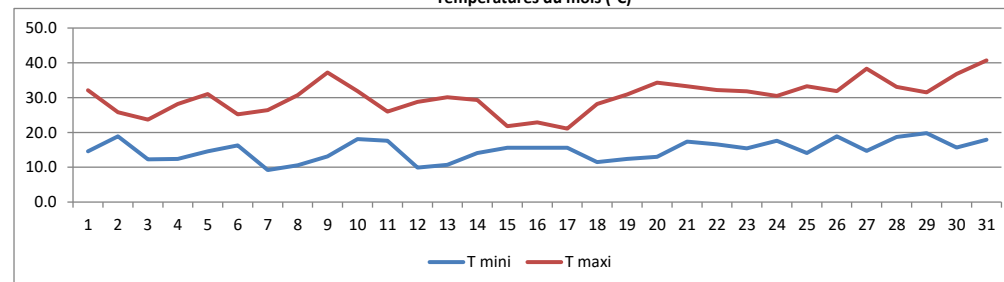

Précipitations du mois (mm)

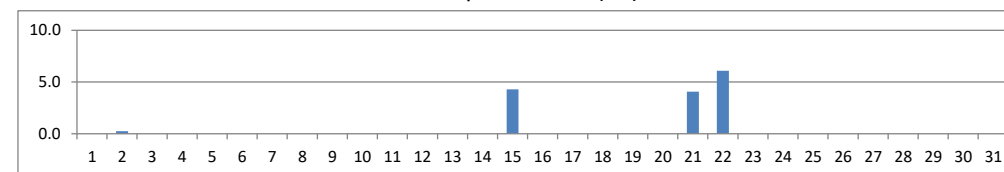

Vent moyen et rafales (km/h)

