

Rapport météorologique

Station de Sain Bel (69)

Septembre 2019

Altitude = 300 m

Données journalières

Jour du Mois	T moyenne	T mini	T maxi	Précipitations	Ensoleillement	Vent	Vent	Vent
	Tm	Tn entre J-1 à 18h et J à 18h UTC	Tx entre J à 6h et J+1 à 6h UTC	Rr entre J à 6h et J+1 à 6h UTC	entre J à 6h et J+1 à 6h UTC	Moyen	Rafale maxi	Direction
	°C	°C	°C	mm	h	km/h	km/h	Moyenne
01/09/2019	19.9	16.6	23.2	0.0	1:20	0.6	16.1	SW
02/09/2019	19.8	15.8	23.8	0.0	9:20	5.1	35.4	NE
03/09/2019	17.3	8.9	25.7	0.0	10:00	2.6	25.7	SW
04/09/2019	18.6	8.4	28.8	1.0	11:00	0.5	17.7	SW
05/09/2019	17.0	13.4	20.6	0.0	4:40	3.1	29.0	NNE
06/09/2019	15.1	9.7	20.4	0.0	6:30	5.0	37.0	NE
07/09/2019	15.2	8.5	21.8	0.0	7:10	0.6	24.1	NNE
08/09/2019	13.2	8.7	17.6	0.5	3:40	1.1	25.7	NNE
09/09/2019	11.6	4.6	18.6	0.0	5:50	0.2	12.9	ENE
10/09/2019	13.6	7.0	20.2	0.0	1:50	0.3	14.5	SE
11/09/2019	15.7	8.2	23.1	0.0	8:10	1.0	16.1	SW
12/09/2019	18.1	9.3	26.8	0.0	10:50	1.1	17.7	WSW
13/09/2019	19.4	10.8	28.0	0.0	10:50	1.3	24.1	SW
14/09/2019	20.8	12.3	29.2	0.0	9:50	1.1	12.9	SW
15/09/2019	22.4	13.8	30.9	0.0	9:00	0.8	14.5	ENE
16/09/2019	22.8	13.8	31.7	0.0	10:10	1.1	16.1	SW
17/09/2019	20.5	12.9	28.1	0.0	10:10	1.9	22.5	ENE
18/09/2019	17.5	12.1	22.8	0.0	4:40	2.4	22.5	ENE
19/09/2019	14.5	6.8	22.1	0.0	10:00	2.6	25.7	ENE
20/09/2019	15.5	5.2	25.8	0.0	9:50	1.3	19.3	ENE
21/09/2019	19.6	10.0	29.2	0.0	8:20	1.9	33.8	SW
22/09/2019	20.4	13.7	27.0	11.7	4:00	1.4	30.6	SW
23/09/2019	15.3	9.3	21.3	0.3	4:50	0.5	16.1	WSW
24/09/2019	16.2	8.7	23.7	1.5	1:00	1.3	25.7	SW
25/09/2019	17.3	12.4	22.1	2.0	3:00	1.4	24.1	WSW
26/09/2019	18.7	14.1	23.2	0.3	1:40	0.0	9.7	N
27/09/2019	18.1	9.8	26.3	0.0	5:20	1.6	30.6	WSW
28/09/2019	17.7	12.5	22.8	0.0	4:50	0.6	24.1	W
29/09/2019	18.4	6.6	30.2	0.0	9:30	1.8	33.8	WSW
30/09/2019	18.5	13.5	23.4	0.0	7:40	0.5	14.5	WSW

Moyennes et Indicateurs

Moyennes des Mois et cumul des précipitations

T Moyenne (Tmm) °C	17.6	T mini du mois (Tnn) °C	4.6	vent moyen km/h	1.5
T mini moyenne (Tnm) °C	10.6	T maxi du mois (Tmx) °C	31.7	rafale maxi (km/h)	37.0
T maxi moyenne (Txm) °C	24.6	Cumul Précipitations mois mm	17.2	Cumul Neige (cm)	0.0

Indicateurs : nombre de jours avec conditions

Tx ≥ 35°C	0	Tn ≤ 0°C (Gel)	0	Brouillard	0
Tx ≥ 30°C	3	Tn ≤ -5°C	0	Orage	0
Tx ≥ 25°C	13	Tn ≤ -10°C	0	Grêle	0
Tx ≥ 20°C	28	Tx ≤ 0°C	0	Neige	0

Rr ≥ 1 mm	4	Vent ≥ 20 km/h	17	Ensoleillement (h)	205.0
Rr ≥ 5 mm	1	Vent ≥ 50 km/h	0		
Rr ≥ 10 mm	1	Vent ≥ 100 km/h	0		



© Jérôme Piche - Reproduction interdite
<http://www.meteo-sain-bel.fr>

Températures du mois (°C)

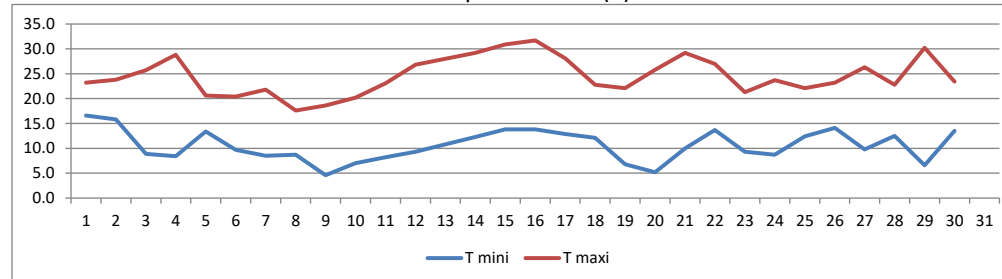

Précipitations du mois (mm)

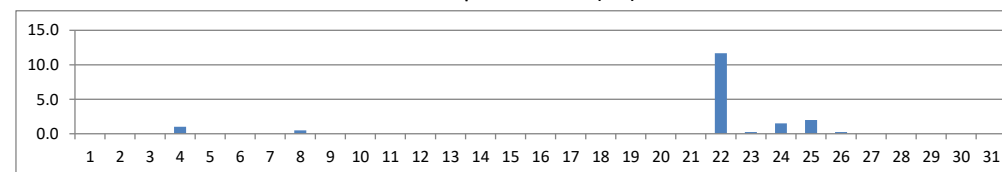

Vent moyen et rafales (km/h)

