

Rapport météorologique

Station de Sain Bel (69)

Avril 2019
Altitude = 300 m

Données journalières

Jour du Mois	T moyenne		T maxi		Précipitations Rr mm	Ensoleillement h	Vent		Vent Direction
	Tm	Tn	Tx	Moyen			Rafale maxi		
	°C	entre J-1 à 18h et J à 18h UTC °C	entre J à 6h et J+1 à 6h UTC °C	entre J à 6h et J+1 à 6h UTC h			km/h	km/h	
01/04/2019	12.1	3.4	20.7	0.0	10:10	1.3	20.9	WSW	
02/04/2019	12.9	5.2	20.6	0.5	4:50	4.2	38.6	SW	
03/04/2019	6.2	4.6	7.7	11.1	0:00	2.7	32.2	SSE	
04/04/2019	6.3	3.1	9.4	1.0	3:20	0.8	20.9	ESE	
05/04/2019	5.5	-2.7	13.7	0.0	7:50	1.6	27.4	SE	
06/04/2019	9.0	5.2	12.8	0.0	1:30	2.1	33.8	S	
07/04/2019	8.8	4.9	12.7	0.0	0:00	0.5	24.1	ENE	
08/04/2019	11.1	6.7	15.4	0.0	2:30	1.0	16.1	SW	
09/04/2019	8.3	1.2	15.4	0.0	7:00	0.8	17.7	ENE	
10/04/2019	10.3	5.3	15.3	5.3	3:30	1.6	30.6	SW	
11/04/2019	12.2	9.1	15.3	0.0	3:10	6.8	38.6	NE	
12/04/2019	8.2	1.2	15.2	0.0	9:30	3.2	33.8	NE	
13/04/2019	6.0	-1.3	13.2	0.0	9:30	1.4	25.7	SW	
14/04/2019	4.3	-1.9	10.4	0.0	11:20	5.5	40.2	ENE	
15/04/2019	8.1	-2.5	18.6	0.3	9:50	2.6	32.2	SSE	
16/04/2019	11.6	8.7	14.4	4.5	0:00	1.3	24.1	S	
17/04/2019	12.2	3.3	21.1	0.3	11:10	2.9	27.4	SSE	
18/04/2019	14.6	6.0	23.1	0.0	9:20	3.7	35.4	SSE	
19/04/2019	15.4	6.8	23.9	0.3	7:50	1.6	17.7	SW	
20/04/2019	16.5	9.2	23.8	0.0	7:10	2.4	19.3	ENE	
21/04/2019	14.8	9.6	20.0	0.0	0:00	2.3	19.3	WSW	
22/04/2019	17.4	10.0	24.8	0.0	5:20	3.1	19.3	WSW	
23/04/2019	17.5	12.6	22.3	0.3	2:00	2.3	48.3	SW	
24/04/2019	15.4	12.7	18.1	3.0	1:30	8.7	48.3	S	
25/04/2019	12.5	8.1	16.9	60.5	2:10	5.1	51.5	SW	
26/04/2019	9.4	2.5	16.3	0.5	6:20	1.3	27.4	WSW	
27/04/2019	11.8	8.0	15.6	4.8	1:10	0.8	27.4	SW	
28/04/2019	8.3	5.9	10.6	4.5	0:00	0.6	22.5	W	
29/04/2019	8.9	3.9	13.8	0.0	3:00	2.1	22.5	NE	
30/04/2019	10.4	2.5	18.3	0.0	7:20	5.6	38.6	NE	

Moyennes et Indicateurs

Moyennes des Mois et cumul des précipitations

T Moyenne (Tmm) °C	10.8	T mini du mois (Tnn) °C	-2.7	vent moyen km/h	2.7
T mini moyenne (Tmn) °C	5.0	T maxi du mois (Tmx) °C	24.8	rafale maxi (km/h)	51.5
T maxi moyenne (Tmx) °C	16.6	Cumul Précipitations mois mm	96.8	Cumul Neige (cm)	0.0

Indicateurs : nombre de jours avec conditions

Tx ≥ 35°C	0	Tn ≤ 0°C (Gel)	4	Brouillard	0
Tx ≥ 30°C	0	Tn ≤ -5°C	0	Orage	1
Tx ≥ 25°C	0	Tn ≤ -10°C	0	Grêle	0
Tx ≥ 20°C	9	Tx ≤ 0°C	0	Neige	0

Rr ≥ 1 mm	8	Vent ≥ 20 km/h	24	Ensoleillement (h)	148.3
Rr ≥ 5 mm	3	Vent ≥ 50 km/h	1		
Rr ≥ 10 mm	2	Vent ≥ 100 km/h	0		



© Jérôme Piche - Reproduction interdite
<http://www.meteo-sain-bel.fr>

Températures du mois (°C)

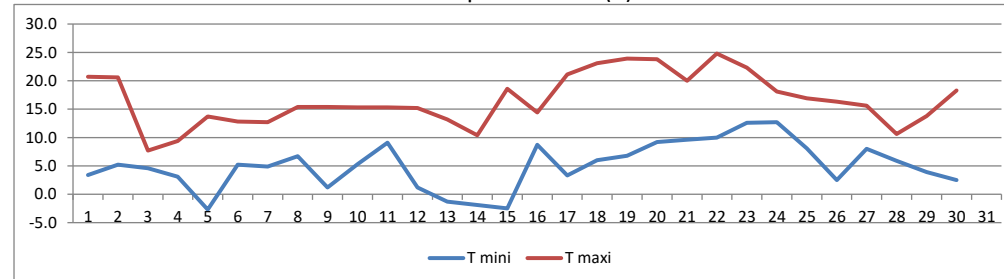

Précipitations du mois (mm)

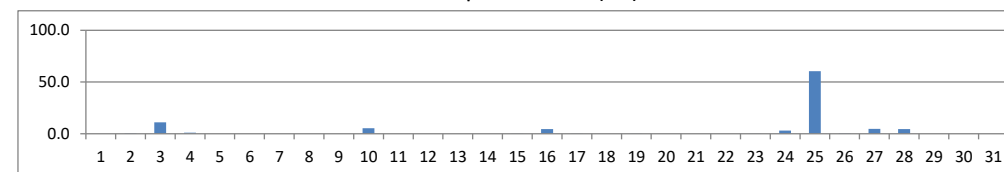

Vent moyen et rafales (km/h)

