

Rapport météorologique

Station de Sain Bel (69)

Octobre 2018

Altitude = 300 m

Données journalières

Jour du Mois	T moyenne	T mini	T maxi	Précipitations	Ensoleillement	Vent		Vent
	Tm	Tn	Tx	Rr	entre J à 6h et J+1 à 6h UTC	Moyen	Rafale maxi	Direction
	°C	entre J-1 à 18h et J à 18h UTC	entre J à 6h et J+1 à 6h UTC	entre J à 6h et J+1 à 6h UTC	entre J à 6h et J+1 à 6h UTC	km/h	km/h	Moyenne
01/10/2018	12.6	10.8	14.3	0.0	1:20	4.2	37.0	NNE
02/10/2018	10.3	3.9	16.7	0.0	3:30	1.8	22.5	NNE
03/10/2018	15.6	11.8	19.3	0.0	0:00	1.9	27.4	NE
04/10/2018	14.3	9.7	18.9	0.0	4:40	0.2	12.9	ENE
05/10/2018	15.8	5.8	25.7	0.0	9:30	1.6	24.1	SSE
06/10/2018	17.3	8.6	25.9	13.7	5:50	3.2	33.8	SW
07/10/2018	13.8	11.0	16.5	2.5	1:30	0.8	30.6	SW
08/10/2018	14.7	12.3	17.0	0.0	0:00	0.5	14.5	ENE
09/10/2018	16.0	12.1	19.9	0.3	3:30	0.5	12.9	ENE
10/10/2018	14.2	10.9	17.5	3.0	0:00	1.0	35.4	ENE
11/10/2018	19.9	14.0	25.8	0.0	4:50	2.4	29.0	SW
12/10/2018	18.4	11.2	25.5	0.0	8:10	1.8	27.4	SSE
13/10/2018	18.3	9.6	27.0	0.0	6:40	1.4	30.6	S
14/10/2018	17.0	9.8	24.2	0.0	3:40	3.5	38.6	SW
15/10/2018	18.0	13.6	22.4	0.0	2:40	1.3	27.4	SSE
16/10/2018	18.3	12.2	24.4	0.0	7:30	0.3	14.5	SW
17/10/2018	15.9	8.8	22.9	0.0	8:10	0.6	16.1	SW
18/10/2018	14.3	7.5	21.1	0.0	6:20	1.0	17.7	SW
19/10/2018	14.1	7.4	20.7	0.3	6:10	1.0	16.1	SW
20/10/2018	13.4	7.2	19.6	0.0	7:20	1.3	19.3	SW
21/10/2018	11.5	4.6	18.4	0.5	5:40	1.0	19.3	SW
22/10/2018	10.8	3.3	18.2	0.0	7:10	2.7	27.4	SW
23/10/2018	10.4	4.0	16.8	0.0	7:00	0.6	22.5	SW
24/10/2018	12.0	5.6	18.4	0.0	6:50	3.1	30.6	SW
25/10/2018	12.7	9.9	15.4	0.0	1:10	0.8	16.1	E
26/10/2018	12.9	9.2	16.5	0.3	1:30	0.3	12.9	SW
27/10/2018	6.9	5.6	8.1	3.5	0:00	1.0	29.0	NNE
28/10/2018	5.9	4.4	7.3	6.6	0:00	0.3	11.3	NNE
29/10/2018	2.8	0.4	5.1	31.9	0:00	1.0	20.9	SW
30/10/2018	4.9	0.4	9.4	0.3	1:40	1.8	25.7	SW
31/10/2018	7.6	0.9	14.2	0.0	1:30	4.2	56.3	SSE

Moyennes et Indicateurs

Moyennes du Mois et cumul des précipitations

T Moyenne (Tmm) °C	13.2	T mini du mois (Tnn) °C	0.4	vent moyen km/h	1.5
T mini moyenne (Tnm) °C	8.0	T maxi du mois (Txm) °C	27.0	rafale maxi (km/h)	56.3
T maxi moyenne (Txm) °C	18.5	Cumul Précipitations mois mm	62.7	Cumul Neige (cm)	0.0

Indicateurs : nombre de jours avec conditions

Tx ≥ 35°C	0	Tn ≤ 0°C (Gel)	0	Brouillard	1
Tx ≥ 30°C	0	Tn ≤ -5°C	0	Orage	0
Tx ≥ 25°C	5	Tn ≤ -10°C	0	Grêle	0
Tx ≥ 20°C	11	Tx < 0°C	0	Neige	0

Rr ≥ 1 mm	6	Vent ≥ 20 km/h	19	Ensoleillement (h)	123.8
Rr ≥ 5 mm	3	Vent ≥ 50 km/h	1		
Rr ≥ 10 mm	2	Vent ≥ 100 km/h	0		

© Jérôme Piche - Reproduction interdite
<http://www.meteo-sain-bel.fr>

Températures du mois (°C)

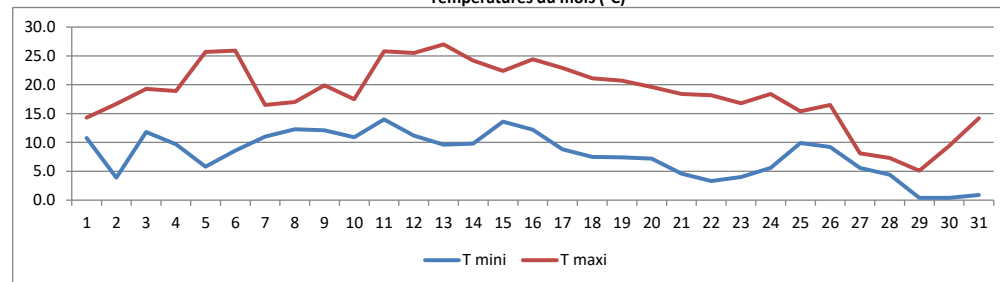

Précipitations du mois (mm)

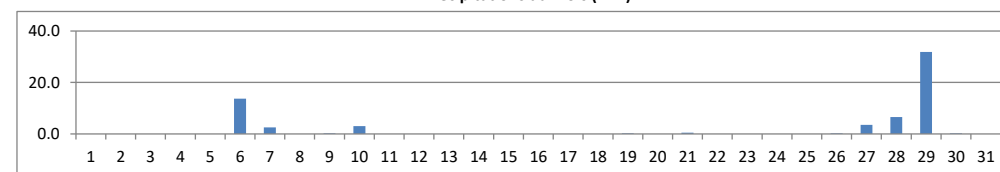

Vent moyen et rafales (km/h)

