

Rapport météorologique

Station de Sain Bel (69)

Avril 2018

Altitude = 300 m

Données journalières

Jour du Mois	T moyenne	T mini	T maxi	Précipitations Rr mm	Ensoleillement entre J à 6h et J+1 à 6h UTC h	Vent		Vent Direction
	Tm	Tn	Tx			Moyen	Rafale maxi	
	°C	°C	°C			km/h	km/h	Moyenne
01/04/2018	8.9	4.6	13.2	0.0	7:40	1.3	24.1	WNW
02/04/2018	7.4	0.1	14.7	0.0	0:00	2.4	40.2	S
03/04/2018	12.5	4.8	20.1	0.0	3:50	5.0	41.8	SW
04/04/2018	13.5	8.2	18.8	5.6	2:40	3.5	46.7	SW
05/04/2018	10.3	5.7	14.8	0.0	2:40	1.3	22.5	NNE
06/04/2018	11.1	0.1	22.1	0.0	11:50	4.7	38.6	S
07/04/2018	13.7	4.4	22.9	0.0	2:40	2.6	45.1	SW
08/04/2018	14.5	10.6	18.3	0.5	2:10	0.8	16.1	NNE
09/04/2018	14.2	10.1	18.3	5.3	1:10	2.7	37.0	SW
10/04/2018	11.6	7.0	16.2	0.0	2:40	6.9	43.5	S
11/04/2018	10.7	6.8	14.6	2.8	0:00	1.4	38.6	ENE
12/04/2018	11.8	7.2	16.3	0.0	3:50	1.6	19.3	SW
13/04/2018	11.7	5.7	17.7	0.5	4:30	2.6	30.6	S
14/04/2018	12.0	9.3	14.7	4.0	0:00	0.0	12.9	SE
15/04/2018	12.7	5.7	19.7	0.0	5:30	0.6	16.1	NE
16/04/2018	13.7	7.6	19.7	0.0	5:30	1.0	16.1	SW
17/04/2018	14.5	5.9	23.0	0.0	11:50	1.1	19.3	ENE
18/04/2018	16.0	6.7	25.3	0.0	11:40	0.6	17.7	ENE
19/04/2018	17.7	8.4	26.9	0.0	11:40	1.1	16.1	ENE
20/04/2018	18.5	9.4	27.6	0.0	11:40	1.1	17.7	SW
21/04/2018	18.9	9.8	27.9	0.0	11:50	1.3	16.1	SW
22/04/2018	19.2	9.2	29.1	0.0	9:00	1.3	19.3	SW
23/04/2018	16.6	11.3	21.8	0.5	5:30	0.6	17.7	SW
24/04/2018	17.8	9.8	25.8	0.0	10:20	0.6	14.5	WSW
25/04/2018	18.1	9.4	26.7	0.0	8:10	1.4	24.1	SW
26/04/2018	13.4	8.6	18.2	0.0	6:00	1.1	22.5	NNE
27/04/2018	14.1	2.4	25.8	6.6	11:00	1.1	19.3	SW
28/04/2018	12.7	9.1	16.2	0.3	1:30	1.3	14.5	ENE
29/04/2018	13.6	5.4	21.8	4.8	3:10	7.1	72.4	SW
30/04/2018	12.3	6.6	18.0	1.3	6:40	3.5	43.5	SW

Moyennes et Indicateurs

Moyennes du Mois et cumul des précipitations

T Moyenne (Tmm) °C	13.8	T mini du mois (Tnn) °C	0.1	vent moyen km/h	2.1
T mini moyenne (Tnm) °C	7.0	T maxi du mois (Txm) °C	29.1	rafale maxi (km/h)	72.4
T maxi moyenne (Txm) °C	20.5	Cumul Précipitations mois mm	32.1	Cumul Neige (cm)	0.0

Indicateurs : nombre de jours avec conditions

Tx ≥ 35°C	0	Tn ≤ 0°C (Gel)	0	Brouillard	0
Tx ≥ 30°C	0	Tn ≤ -5°C	0	Orage	0
Tx ≥ 25°C	8	Tn ≤ -10°C	0	Grêle	0
Tx ≥ 20°C	14	Tx < 0°C	0	Neige	0

Rr ≥ 1 mm	7	Vent ≥ 20 km/h	15	Ensoleillement (h)	176.7
Rr ≥ 5 mm	3	Vent ≥ 50 km/h	1		
Rr ≥ 10 mm	0	Vent ≥ 100 km/h	0		

© Jérôme Piche - Reproduction interdite
<http://www.meteo-sain-bel.fr>

Températures du mois (°C)

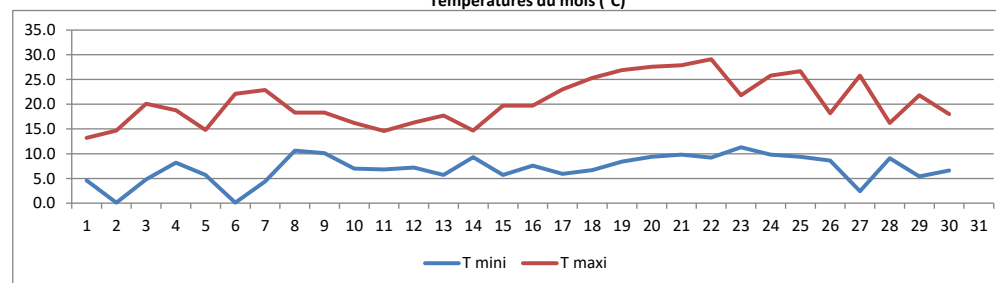

Précipitations du mois (mm)

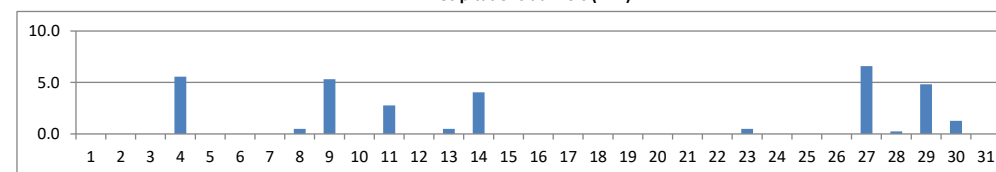

Vent moyen et rafales (km/h)

