

Rapport météorologique

Station de Sain Bel (69)

Mars 2018

Altitude = 300 m

Données journalières

Jour du Mois	T moyenne	T mini	T maxi	Précipitations	Ensoleillement	Vent		Vent
	Tm	Tn	Tx	Rr	entre J à 6h et J+1 à 6h UTC	Moyen	Rafale maxi	
	°C	°C	°C	mm	h	km/h	km/h	Moyenne
01/03/2018	2.5	-2.9	7.9	10.1	1:10	2.7	30.6	SE
02/03/2018	7.8	3.2	12.4	5.1	2:10	1.9	22.5	SW
03/03/2018	7.4	-0.4	15.2	2.0	2:20	0.6	22.5	WNW
04/03/2018	7.0	-0.8	14.8	3.0	3:10	2.3	38.6	SW
05/03/2018	7.5	3.3	11.7	3.0	0:00	0.6	14.5	SW
06/03/2018	9.0	5.8	12.2	0.0	1:40	1.6	29.0	WSW
07/03/2018	6.4	1.4	11.3	0.3	4:10	1.9	25.7	SW
08/03/2018	6.6	-2.2	15.4	0.3	7:30	2.7	33.8	S
09/03/2018	11.1	6.2	15.9	12.7	3:20	3.7	40.2	S
10/03/2018	13.2	8.4	18.0	6.6	2:50	1.9	33.8	SW
11/03/2018	15.4	11.4	19.4	8.1	4:00	4.5	38.6	S
12/03/2018	10.7	7.1	14.3	0.8	1:10	2.6	33.8	SW
13/03/2018	8.0	4.8	11.2	0.0	0:00	0.5	19.3	WSW
14/03/2018	7.2	-1.1	15.4	0.3	9:40	2.7	35.4	S
15/03/2018	9.6	6.4	12.7	17.7	0:00	5.0	59.5	S
16/03/2018	8.7	3.2	14.2	20.7	2:00	1.1	33.8	ENE
17/03/2018	7.7	5.1	10.2	3.0	1:20	1.1	24.1	WNW
18/03/2018	4.6	1.8	7.3	0.3	2:00	1.8	20.9	NW
19/03/2018	4.9	1.3	8.4	0.0	6:00	4.3	25.7	ENE
20/03/2018	3.1	0.2	6.0	0.0	2:00	13.8	46.7	NE
21/03/2018	3.6	0.4	6.8	0.0	10:50	15.1	45.1	NNE
22/03/2018	2.6	-3.6	8.8	0.0	9:00	3.9	29.0	N
23/03/2018	6.5	3.2	9.8	0.0	1:00	0.6	19.3	NW
24/03/2018	5.5	-2.6	13.6	0.0	3:50	0.8	14.5	SW
25/03/2018	9.7	4.2	15.2	0.0	3:50	1.8	16.1	SW
26/03/2018	6.8	3.4	10.2	1.3	0:00	2.3	22.5	SW
27/03/2018	7.9	4.9	10.8	4.3	0:00	0.6	20.9	SW
28/03/2018	12.5	8.4	16.6	7.1	0:00	2.6	40.2	SW
29/03/2018	10.6	5.4	15.7	0.0	6:00	0.8	25.7	W
30/03/2018	7.8	0.1	15.5	2.5	1:30	1.6	32.2	SW
31/03/2018	9.3	4.8	13.7	1.0	5:00	1.9	38.6	WNW

Moyennes et Indicateurs

Moyennes du Mois et cumul des précipitations

T Moyenne (Tmm) °C	7.8	T mini du mois (Tnn) °C	-3.6	vent moyen km/h	2.9
T mini moyenne (Tnm) °C	2.9	T maxi du mois (Tx) °C	19.4	rafale maxi (km/h)	59.5
T maxi moyenne (Txm) °C	12.6	Cumul Précipitations mois mm	109.9	Cumul Neige (cm)	0.0

Indicateurs : nombre de jours avec conditions

Tx ≥ 35°C	0	Tn ≤ 0°C (Gel)	7	Brouillard	1
Tx ≥ 30°C	0	Tn ≤ -5°C	0	Orage	2
Tx ≥ 25°C	0	Tn ≤ -10°C	0	Grêle	0
Tx ≥ 20°C	0	Tx < 0°C	0	Neige	0

Rr ≥ 1 mm	16	Vent ≥ 20 km/h	26	Ensoleillement (h)	97.5
Rr ≥ 5 mm	8	Vent ≥ 50 km/h	1		
Rr ≥ 10 mm	4	Vent ≥ 100 km/h	0		

© Jérôme Piche - Reproduction interdite

<http://www.meteo-sain-bel.fr>

Températures du mois (°C)

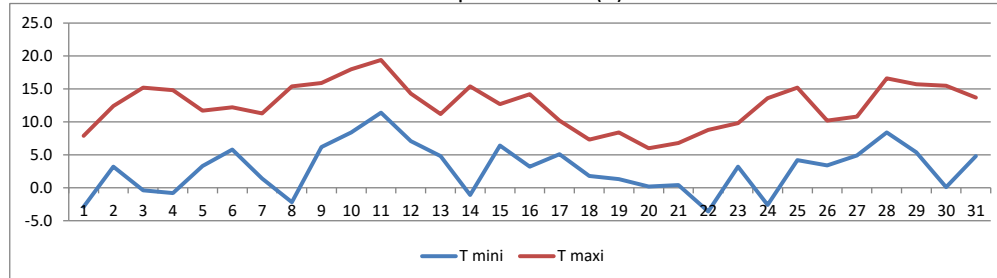

Précipitations du mois (mm)

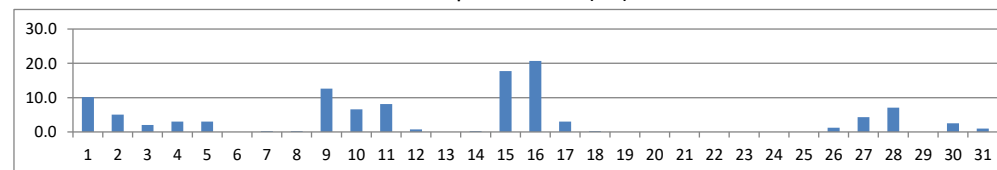

Vent moyen et rafales (km/h)

