

Rapport météorologique

Station de Sain Bel (69)

Mai 2015

Altitude = 300 m

Données journalières

Jour du Mois	T moyenne	T mini	T maxi	Précipitations	Ensoleillement	Vent		Vent
	Tm	Tn	Tx	Rr	entre J à 6h et J+1 à 6h UTC	Moyen	Rafale maxi	Direction
	°C	°C	°C	mm	h	km/h	km/h	Moyenne
01/05/2015	14.2	10.9	17.4	3.8	0:00	1.4	25.7	SSW
02/05/2015	15.8	11.7	19.9	3.0	4:00	2.6	30.6	S
03/05/2015	18.4	14.4	22.3	6.8	0:00	0.5	12.9	N
04/05/2015	19.1	15.2	23.0	2.8	1:00	2.6	35.4	SSW
05/05/2015	19.4	15.3	23.4	0.0	1:20	3.6	30.6	WSW
06/05/2015	14.1	8.8	19.3	0.2	8:10	2.2	22.5	NNW
07/05/2015	11.6	4.7	18.4	0.0	7:50	2.0	17.7	SE
08/05/2015	11.7	5.3	18.1	1.0	2:50	1.4	22.5	WSW
09/05/2015	16.4	10.8	22.0	0.2	7:00	2.3	20.9	W
10/05/2015	15.4	6.9	23.8	0.0	11:30	2.7	16.1	S
11/05/2015	17.8	8.0	27.6	0.0	9:10	2.0	16.1	SSW
12/05/2015	20.0	10.1	29.9	0.0	10:40	3.0	33.8	SSW
13/05/2015	23.1	13.3	32.9	0.0	10:40	2.9	29.0	WSW
14/05/2015	17.1	11.3	22.9	2.5	6:40	2.4	25.7	N
15/05/2015	10.8	8.7	12.8	6.4	0:00	4.8	30.6	N
16/05/2015	15.2	10.8	19.6	0.0	6:50	5.7	25.7	N
17/05/2015	17.2	13.1	21.2	0.0	4:30	3.3	22.5	NNE
18/05/2015	17.6	8.3	26.8	0.0	12:40	3.1	17.7	SW
19/05/2015	14.2	11.2	17.2	0.0	1:30	2.0	19.3	NNW
20/05/2015	9.9	6.7	13.1	1.0	3:50	3.1	30.6	NNW
21/05/2015	11.7	6.8	16.5	0.2	4:00	7.5	41.8	N
22/05/2015	12.2	4.6	19.8	0.0	12:40	8.3	46.7	NNE
23/05/2015	15.0	8.8	21.2	0.0	10:00	9.8	48.3	NNE
24/05/2015	15.4	7.7	23.0	0.0	10:20	6.1	35.4	N
25/05/2015	16.1	10.2	21.9	1.2	4:20	2.7	24.1	NW
26/05/2015	14.2	12.1	16.3	0.0	0:00	6.5	29.0	NNE
27/05/2015	13.0	5.2	20.8	0.0	13:20	6.7	38.6	NNE
28/05/2015	16.1	6.0	26.1	0.0	13:10	1.6	16.1	S
29/05/2015	18.1	8.5	27.7	0.0	12:00	3.5	22.5	WSW
30/05/2015	15.5	8.6	22.4	0.0	6:00	1.9	14.5	SW
31/05/2015	20.2	13.3	27.1	0.0	9:40	0.0	0.0	0

Moyennes et Indicateurs

Moyennes du Mois et cumul des précipitations

T Moyenne (Tmm) °C	15.7	T mini du mois (Tnn) °C	4.6	vent moyen km/h	3.5
T mini moyenne (Tnm) °C	9.6	T maxi du mois (Txm) °C	32.9	rafale maxi (km/h)	48.3
T maxi moyenne (Txm) °C	21.8	Cumul Précipitations mois mm	29.1		

Indicateurs : nombre de jours avec conditions

Tx ≥ 35°C	0	Tn ≤ 0°C (Gel)	0
Tx ≥ 30°C	1	Tn ≤ -5°C	0
Tx ≥ 25°C	7	Tn ≤ -10°C	0
Tx ≥ 20°C	19	Tx < 0°C	0

Rr ≥ 1 mm	9	Vent ≥ 20 km/h	22
Rr ≥ 5 mm	2	Vent ≥ 50 km/h	0
Rr ≥ 10 mm	0	Vent ≥ 100 km/h	0



© Jérôme Piche - Reproduction interdite
<http://www.meteo-sain-bel.fr>

Températures du mois (°C)

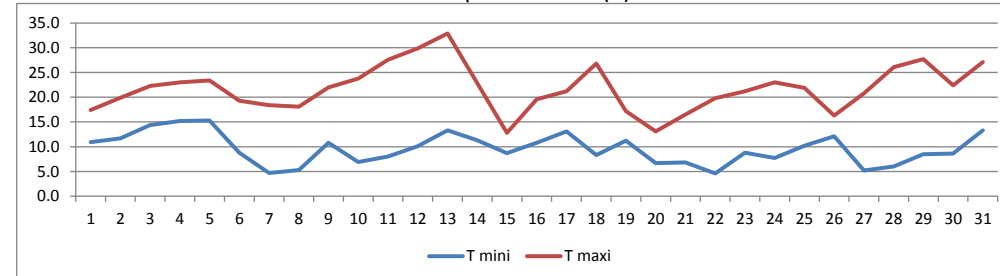

Précipitations du mois (mm)

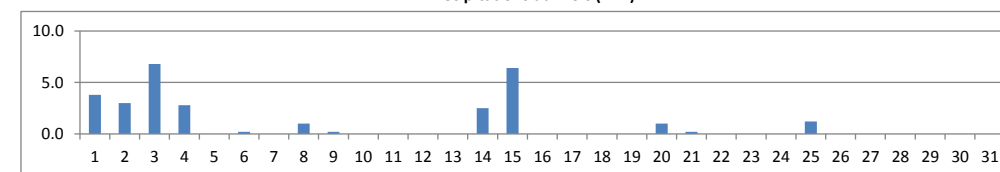

Vent moyen et rafales (km/h)

