

Rapport météorologique

Station de Sain Bel (69)

Novembre 2019

Altitude = 300 m

Données journalières

Jour du Mois	T moyenne		T maxi		Précipitations	Ensoleillement	Vent		Vent
	Tm	Tn	Tx	Rr			Moyen	Rafale maxi	
	°C	entre J-1 à 18h et J à 18h UTC	entre J à 6h et J+1 à 6h UTC	entre J à 6h et J+1 à 6h UTC	mm	h	km/h	km/h	Moyenne
01/11/2019	11.7	8.8	14.6	4.0	0:00	0.0	9.7	SSE	
02/11/2019	15.8	12.2	19.4	1.3	1:20	3.1	35.4	SW	
03/11/2019	12.4	10.0	14.8	3.3	0:00	2.3	46.7	SW	
04/11/2019	11.5	7.0	16.0	4.8	0:00	3.2	33.8	SW	
05/11/2019	11.3	7.1	15.4	0.0	1:40	0.8	29.0	SW	
06/11/2019	8.9	5.7	12.0	4.5	1:10	0.0	12.9	WSW	
07/11/2019	7.5	4.2	10.8	0.8	0:00	0.2	19.3	WSW	
08/11/2019	5.0	-0.2	10.2	0.0	3:20	0.6	19.3	SSE	
09/11/2019	6.5	2.6	10.4	1.3	1:40	0.2	16.1	NW	
10/11/2019	5.2	0.6	9.7	0.3	1:40	0.0	11.3	NE	
11/11/2019	5.8	0.3	11.2	0.3	1:10	0.8	12.9	SW	
12/11/2019	4.8	-0.6	10.2	0.0	3:10	0.6	16.1	SW	
13/11/2019	5.5	2.3	8.7	0.5	2:50	0.6	11.3	SW	
14/11/2019	2.3	-0.7	5.3	41.1	0:00	0.2	16.1	SW	
15/11/2019	1.6	0.1	3.0	0.3	0:00	0.3	9.7	SSW	
16/11/2019	2.5	-2.1	7.0	0.0	3:00	0.0	11.3	NE	
17/11/2019	2.6	-1.4	6.6	0.0	3:20	0.5	14.5	WNW	
18/11/2019	5.5	2.9	8.0	0.0	2:40	0.3	16.1	W	
19/11/2019	3.5	0.4	6.6	0.0	0:00	1.0	24.1	NE	
20/11/2019	2.3	-1.1	5.6	0.0	3:50	0.3	11.3	ENE	
21/11/2019	4.5	-0.5	9.4	1.3	1:10	0.2	16.1	SSE	
22/11/2019	8.8	2.7	14.8	0.3	1:40	4.3	51.5	S	
23/11/2019	10.4	8.7	12.1	3.3	0:00	3.1	48.3	S	
24/11/2019	9.2	7.4	11.0	0.0	1:40	0.2	22.5	WNW	
25/11/2019	7.2	2.2	12.2	0.0	2:00	0.2	9.7	SW	
26/11/2019	8.1	3.2	12.9	1.3	0:00	0.2	9.7	N	
27/11/2019	9.7	5.6	13.7	0.3	0:00	2.9	32.2	SW	
28/11/2019	10.7	8.1	13.3	0.8	2:00	1.8	24.1	SW	
29/11/2019	8.7	6.1	11.2	1.3	1:40	0.3	19.3	SW	
30/11/2019	4.9	2.2	7.5	0.3	0:00	0.2	11.3	ENE	

Moyennes et Indicateurs

Moyennes des Mois et cumul des précipitations

T Moyenne (Tmm) °C	7.1	T mini du mois (Tnn) °C	-2.1	vent moyen km/h	0.9
T mini moyenne (Tmn) °C	3.5	T maxi du mois (Tmx) °C	19.4	rafale maxi (km/h)	51.5
T maxi moyenne (Tmx) °C	10.8	Cumul Précipitations mois mm	70.8	Cumul Neige (cm)	12.0

Indicateurs : nombre de jours avec conditions

Tx > 35°C	0	Tn < 0°C (Gel)	7	Brouillard	0
Tx > 30°C	0	Tn < -5°C	0	Orage	0
Tx > 25°C	0	Tn < -10°C	0	Grêle	0
Tx > 20°C	0	Tx < 0°C	0	Neige	1

Rr > 1 mm	11	Vent > 20 km/h	10	Ensoleillement (h)	41.0
Rr > 5 mm	1	Vent > 50 km/h	1		
Rr > 10 mm	1	Vent > 100 km/h	0		

© Jérôme Piche - Reproduction interdite
<http://www.meteo-sain-bel.fr>

Températures du mois (°C)

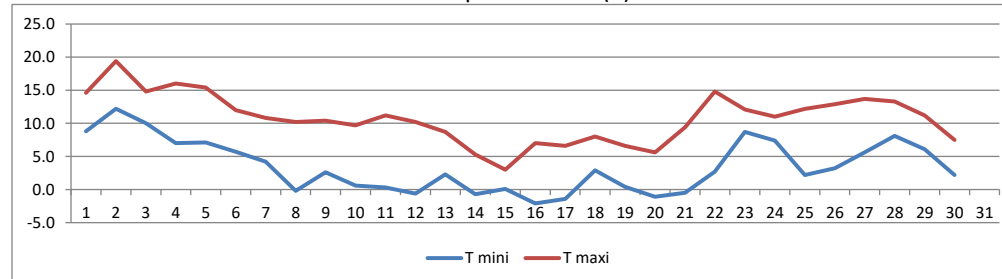

Précipitations du mois (mm)

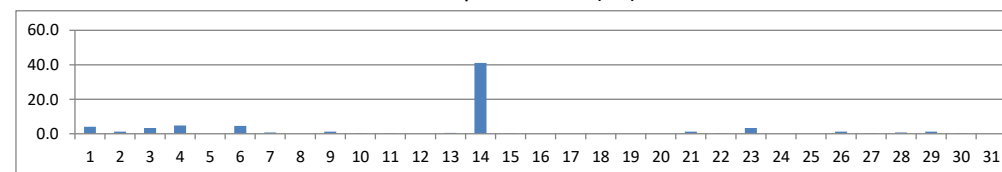

Vent moyen et rafales (km/h)

