

Rapport météorologique

Station de Sain Bel (69)

Juin 2019

Altitude = 300 m

Données journalières

Jour du Mois	T moyenne	T mini	T maxi	Précipitations	Ensoleillement	Vent	Vent	Vent
	Tm	Tn	Tx	Rr	entre J à 6h et J+1 à 6h UTC	Moyen	Rafale maxi	Direction
	°C	entre J-1 à 18h et J à 18h UTC °C	entre J à 6h et J+1 à 6h UTC °C	entre J à 6h et J+1 à 6h UTC mm	entre J à 6h et J+1 à 6h UTC h	km/h	km/h	Moyenne
01/06/2019	20.0	10.1	29.9	0.0	12:49	1.0	16.1	SW
02/06/2019	21.6	11.7	31.5	0.0	12:10	2.9	27.4	SSE
03/06/2019	20.6	12.9	28.3	0.0	5:10	1.1	22.5	ESE
04/06/2019	22.5	13.3	31.7	0.0	8:00	4.2	37.0	S
05/06/2019	21.8	12.4	31.2	1.3	8:40	5.1	48.3	SW
06/06/2019	15.1	8.9	21.3	0.0	10:10	1.1	17.7	E
07/06/2019	17.7	9.0	26.3	0.0	9:00	6.1	48.3	SW
08/06/2019	15.2	5.6	24.7	0.0	13:30	1.4	22.5	SW
09/06/2019	15.2	11.1	19.2	16.5	0:00	0.3	14.5	ENE
10/06/2019	14.0	12.1	15.8	8.6	0:00	0.3	22.5	SW
11/06/2019	12.9	10.4	15.3	9.1	0:00	0.5	16.1	ESE
12/06/2019	16.4	9.7	23.1	0.0	10:00	2.7	29.0	SW
13/06/2019	17.4	6.9	27.8	0.0	13:00	4.0	35.4	SSE
14/06/2019	16.1	12.8	19.4	38.1	0:00	0.3	16.1	NNE
15/06/2019	17.6	13.8	21.3	8.4	1:40	0.6	32.2	N
16/06/2019	16.6	9.9	23.3	0.0	11:30	2.7	24.1	NE
17/06/2019	19.2	10.6	27.7	0.0	12:50	1.3	16.1	SW
18/06/2019	21.7	12.9	30.5	0.0	6:00	1.9	25.7	SSE
19/06/2019	21.0	11.6	30.4	1.3	8:50	3.1	33.8	SSE
20/06/2019	20.5	16.6	24.4	10.4	4:10	0.8	16.1	NE
21/06/2019	18.6	14.2	22.9	10.7	3:00	1.3	22.5	ENE
22/06/2019	18.6	13.4	23.8	0.3	3:50	1.1	20.9	ENE
23/06/2019	20.4	11.9	28.8	0.0	10:10	1.1	19.3	SSE
24/06/2019	23.0	14.4	31.6	0.0	6:40	2.3	29.0	SSE
25/06/2019	26.3	14.8	37.7	0.0	10:10	0.6	20.9	NE
26/06/2019	27.0	16.1	37.8	0.0	11:30	1.6	19.3	SSE
27/06/2019	27.0	16.2	37.8	0.0	12:10	1.3	17.7	ENE
28/06/2019	28.2	20.4	35.9	0.0	12:50	2.6	22.5	ENE
29/06/2019	26.4	15.8	36.9	0.0	13:00	1.1	16.1	ENE
30/06/2019	26.8	18.3	35.3	0.0	7:20	1.0	17.7	ENE

Moyennes et Indicateurs

Moyennes des Mois et cumul des précipitations

T Moyenne (Tmm) °C	20.2	T mini du mois (Tnn) °C	5.6	vent moyen km/h	1.8
T mini moyenne (Tnm) °C	12.6	T maxi du mois (Tmx) °C	37.8	rafale maxi (km/h)	48.3
T maxi moyenne (Txm) °C	27.7	Cumul Précipitations mois mm	104.4	Cumul Neige (cm)	0.0

Indicateurs : nombre de jours avec conditions

Tx ≥ 35°C	6	Tn ≤ 0°C (Gel)	0	Brouillard	0
Tx ≥ 30°C	12	Tn ≤ -5°C	0	Orage	3
Tx ≥ 25°C	18	Tn ≤ -10°C	0	Grêle	0
Tx ≥ 20°C	26	Tx ≤ 0°C	0	Neige	0

Rr ≥ 1 mm	9	Vent ≥ 20 km/h	18	Ensoleillement (h)	238.2
Rr ≥ 5 mm	7	Vent ≥ 50 km/h	0		
Rr ≥ 10 mm	4	Vent ≥ 100 km/h	0		



© Jérôme Piche - Reproduction interdite
<http://www.meteo-sain-bel.fr>

Températures du mois (°C)

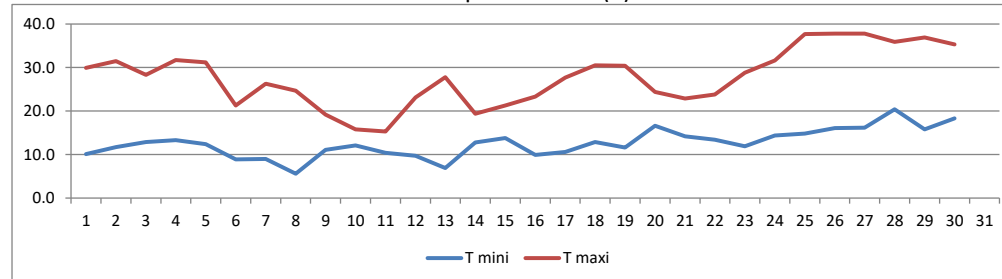

Précipitations du mois (mm)

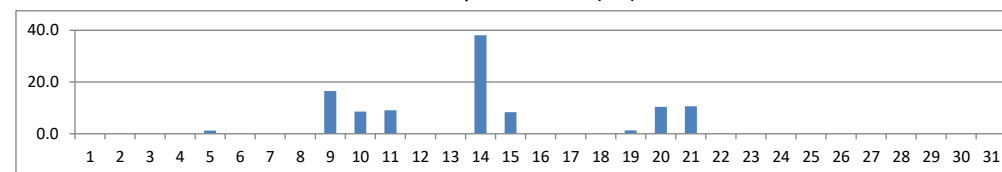

Vent moyen et rafales (km/h)

