

Rapport météorologique

Station de Sain Bel (69)

Janvier 2019

Altitude = 300 m

Données journalières

Jour du Mois	T moyenne	T mini	T maxi	Précipitations	Ensoleillement	Vent		Vent
	Tm	Tn	Tx	Rr	entre J à 6h et J+1 à 6h UTC	Moyen	Rafale maxi	Direction
	°C	entre J-1 à 18h et J à 18h UTC	entre J à 6h et J+1 à 6h UTC	mm	h	km/h	km/h	Moyenne
01/01/2019	5.6	4.9	6.2	0.3	0:00	0.5	14.5	NNE
02/01/2019	4.6	3.7	5.4	0.3	1:30	8.9	40.2	NE
03/01/2019	1.7	-1.5	4.9	0.0	4:10	9.5	38.6	NE
04/01/2019	3.4	1.2	5.6	0.0	3:40	8.9	38.6	NE
05/01/2019	1.6	-0.7	3.8	0.0	0:00	1.8	17.7	NNW
06/01/2019	3.0	2.3	3.7	0.0	0:00	3.2	22.5	N
07/01/2019	2.9	1.6	4.2	0.5	0:00	1.8	24.1	NNW
08/01/2019	4.6	2.6	6.5	0.3	0:00	1.1	19.3	SW
09/01/2019	3.1	1.6	4.5	0.3	1:10	5.5	33.8	N
10/01/2019	1.8	0.5	3.1	0.3	0:00	8.9	32.2	NNE
11/01/2019	0.5	-1.4	2.3	0.5	1:50	2.4	19.3	N
12/01/2019	3.3	0.7	5.9	2.3	0:00	0.3	12.9	WNW
13/01/2019	6.7	3.6	9.7	2.0	0:00	1.1	35.4	WSW
14/01/2019	6.1	4.7	7.4	3.3	0:00	1.4	33.8	WNW
15/01/2019	3.1	-1.1	7.3	0.0	2:50	0.0	4.8	SW
16/01/2019	1.8	-4.3	7.9	0.3	4:30	0.6	22.5	SW
17/01/2019	6.3	2.3	10.3	0.3	2:10	1.3	27.4	SW
18/01/2019	1.0	-1.2	3.2	0.0	3:30	1.9	19.3	ENE
19/01/2019	-1.2	-7.1	4.7	0.0	3:50	0.0	9.7	NE
20/01/2019	1.8	-3.0	6.6	1.3	1:10	0.0	6.4	SW
21/01/2019	1.9	1.1	2.6	0.0	0:00	1.4	17.7	NW
22/01/2019	-1.7	-6.4	3.0	0.0	3:40	0.6	11.3	SW
23/01/2019	0.1	-1.2	1.4	4.5	0:00	0.5	20.9	NNW
24/01/2019	-0.4	-1.0	0.3	0.0	0:00	2.4	24.1	NNE
25/01/2019	0.6	-2.3	3.4	0.3	2:50	1.4	20.9	NE
26/01/2019	2.1	-2.7	6.8	0.3	0:00	0.0	0.0	---
27/01/2019	5.5	-0.4	11.3	6.3	2:50	5.3	40.2	SW
28/01/2019	2.1	-0.6	4.7	1.8	1:40	1.8	27.4	NW
29/01/2019	1.9	-2.6	6.3	2.5	3:00	2.4	37.0	SW
30/01/2019	3.7	1.4	5.9	0.0	1:40	3.5	43.5	W
31/01/2019	3.8	0.2	7.4	3.8	0:00	0.2	14.5	NNE

Moyennes et Indicateurs

Moyennes du Mois et cumul des précipitations

T Moyenne (Tmm) °C	2.6	T mini du mois (Tnn) °C	-7.1	vent moyen km/h	2.5
T mini moyenne (Tnm) °C	-0.2	T maxi du mois (Txm) °C	11.3	rafale maxi (km/h)	43.5
T maxi moyenne (Txm) °C	5.4	Cumul Précipitations mois mm	30.9	Cumul Neige (cm)	3.5

Indicateurs : nombre de jours avec conditions

Tx ≥ 35°C	0	Tn ≤ 0°C (Gel)	16	Brouillard	0
Tx ≥ 30°C	0	Tn ≤ -5°C	2	Orage	0
Tx ≥ 25°C	0	Tn ≤ -10°C	0	Grêle	0
Tx ≥ 20°C	0	Tx < 0°C	0	Neige	1

Rr ≥ 1 mm	9	Vent ≥ 20 km/h	18	Ensoleillement (h)	46.0
Rr ≥ 5 mm	1	Vent ≥ 50 km/h	0		
Rr ≥ 10 mm	0	Vent ≥ 100 km/h	0		



© Jérôme Piche - Reproduction interdite
<http://www.meteo-sain-bel.fr>

Températures du mois (°C)

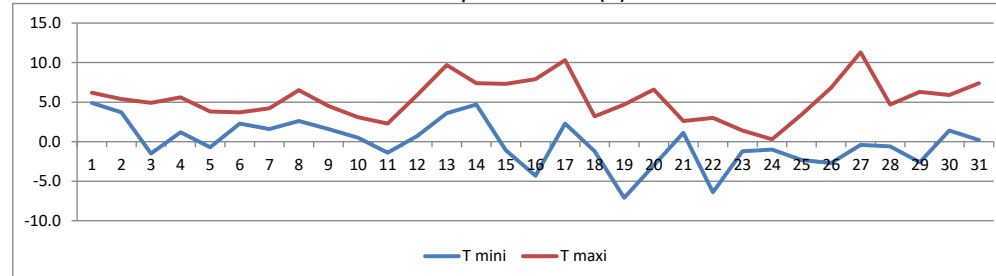

Précipitations du mois (mm)

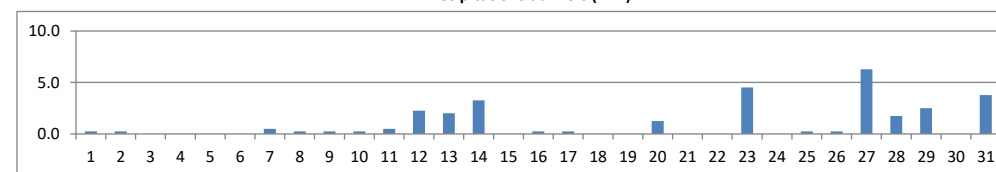

Vent moyen et rafales (km/h)

