

Rapport météorologique

Station de Sain Bel (69)

Avril 2017

Altitude = 300 m

Données journalières

Jour du Mois	T moyenne	T mini	T maxi	Précipitations Rr	Ensoleillement h	Vent		Vent
	Tm	Tn	Tx			Moyen	Rafale maxi	
	°C	entre J-1 à 18h et J à 18h UTC	entre J à 6h et J+1 à 6h UTC	entre J à 6h et J+1 à 6h UTC	entre J à 6h et J+1 à 6h UTC	km/h	km/h	Moyenne
01/04/2017	9.7	7.2	12.2	3.0	0:00	2.1	32.2	SW
02/04/2017	9.6	6.4	12.8	2.8	0:00	2.3	27.4	NNE
03/04/2017	13.3	6.9	19.6	0.0	8:30	3.7	37.0	SW
04/04/2017	12.4	6.4	18.4	0.0	3:50	2.9	24.1	SW
05/04/2017	10.8	4.4	17.1	0.0	9:50	7.2	43.5	SW
06/04/2017	11.2	7.2	15.2	0.0	9:40	7.4	40.2	NE
07/04/2017	10.4	1.6	19.1	0.0	11:50	3.5	24.1	SW
08/04/2017	12.9	3.8	21.9	0.0	11:30	2.1	20.9	SW
09/04/2017	14.5	4.2	24.7	0.0	11:30	1.9	27.4	SW
10/04/2017	16.8	7.3	26.2	0.0	11:20	0.8	24.1	ENE
11/04/2017	14.0	10.6	17.4	0.0	9:40	6.6	32.2	NE
12/04/2017	11.6	2.3	20.9	0.0	11:40	1.3	16.1	SW
13/04/2017	13.7	5.4	21.9	0.0	11:40	1.9	20.9	SW
14/04/2017	12.2	4.1	20.3	0.0	9:20	2.6	17.7	SW
15/04/2017	12.1	8.3	15.8	0.0	7:10	2.9	25.7	SW
16/04/2017	12.7	9.3	16.0	0.5	4:30	2.7	25.7	NNE
17/04/2017	8.6	1.9	15.3	0.0	4:50	2.3	19.3	SW
18/04/2017	8.8	5.2	12.3	0.0	11:50	10.8	43.5	NE
19/04/2017	5.2	-0.8	11.1	0.0	9:50	10.3	43.5	NE
20/04/2017	5.7	-1.3	12.6	0.0	11:30	7.7	40.2	NE
21/04/2017	7.1	-2.1	16.3	0.0	11:50	1.8	19.3	SW
22/04/2017	9.9	0.2	19.6	0.0	11:30	2.4	24.1	SW
23/04/2017	11.6	5.0	18.2	0.0	12:30	5.6	30.6	ENE
24/04/2017	11.7	0.5	22.9	0.0	12:20	5.1	37.0	SW
25/04/2017	11.4	9.8	12.9	50.9	0:00	2.3	25.7	SW
26/04/2017	4.5	3.2	5.7	2.0	0:00	1.4	17.7	ENE
27/04/2017	4.9	1.1	8.7	1.3	1:30	1.9	25.7	N
28/04/2017	6.4	1.4	11.3	0.0	5:20	3.4	27.4	NNE
29/04/2017	7.9	-0.8	16.5	0.0	11:50	2.1	22.5	SW
30/04/2017	9.9	1.3	18.5	1.5	7:10	7.1	54.7	S
01/05/2017	3.6	7.2	0.0	0.0	0:00	0.0	0.0	0

Moyennes et Indicateurs

Moyennes du Mois et cumul des précipitations

T Moyenne (Tmm) °C	10.1	T mini du mois (Tnn) °C	-2.1	vent moyen km/h	3.7
T mini moyenne (Tnm) °C	4.1	T maxi du mois (Txm) °C	26.2	rafale maxi (km/h)	54.7
T maxi moyenne (Txm) °C	16.2	Cumul Précipitations mois mm	62.0		

Indicateurs : nombre de jours avec conditions

Tx ≥ 35°C	0	Tn ≤ 0°C (Gel)	4
Tx ≥ 30°C	0	Tn ≤ -5°C	0
Tx ≥ 25°C	1	Tn ≤ -10°C	0
Tx ≥ 20°C	7	Tx < 0°C	1

Rr ≥ 1 mm	6	Vent ≥ 20 km/h	25
Rr ≥ 5 mm	1	Vent ≥ 50 km/h	1
Rr ≥ 10 mm	1	Vent ≥ 100 km/h	0



© Jérôme Piche - Reproduction interdite
<http://www.meteo-sain-bel.fr>

Températures du mois (°C)

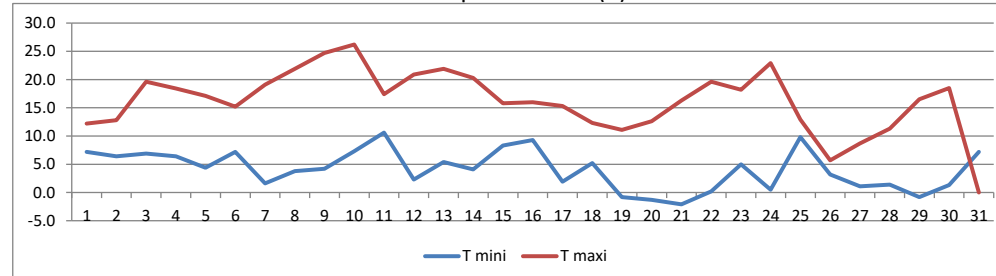

Précipitations du mois (mm)

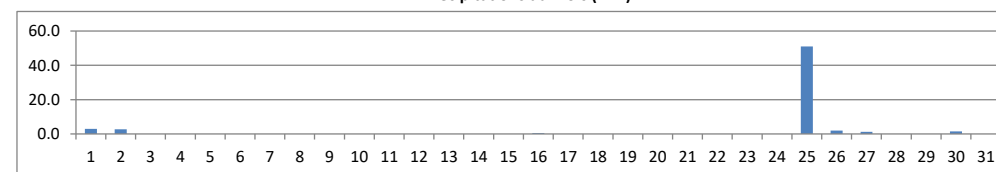

Vent moyen et rafales (km/h)

