

Rapport météorologique

Station de Sain Bel (69)

Novembre 2017

Altitude = 300 m

Données journalières

Jour du Mois	T moyenne	T mini	T maxi	Précipitations	Ensoleillement	Vent		Vent
	Tm	Tn	Tx	Rr	entre J à 6h et J+1 à 6h UTC	Moyen	Rafale maxi	Direction
	°C	entre J-1 à 18h et J à 18h UTC	entre J à 6h et J+1 à 6h UTC	entre J à 6h et J+1 à 6h UTC	entre J à 6h et J+1 à 6h UTC	km/h	km/h	Moyenne
01/11/2017	6.8	-1.1	14.6	0.3	4:30	0.8	12.9	SW
02/11/2017	10.1	1.4	18.7	0.0	2:50	0.2	9.7	SW
03/11/2017	10.8	3.7	17.9	0.3	4:50	0.5	11.3	SW
04/11/2017	12.7	5.5	19.9	11.6	0:00	1.0	25.7	SW
05/11/2017	8.0	5.9	10.1	0.5	1:00	1.6	32.2	NNW
06/11/2017	6.3	4.6	8.0	0.3	0:00	9.8	43.5	NNE
07/11/2017	5.7	4.6	6.8	0.3	0:00	1.9	20.9	NNE
08/11/2017	6.4	4.2	8.6	0.0	1:50	0.6	17.7	ENE
09/11/2017	5.0	3.3	6.6	0.0	0:00	0.5	17.7	NNW
10/11/2017	5.4	1.4	9.3	0.3	0:00	0.6	11.3	SW
11/11/2017	9.1	6.4	11.8	2.0	0:00	1.0	19.3	SW
12/11/2017	9.8	5.7	13.8	4.8	0:00	2.9	32.2	WSW
13/11/2017	4.7	2.9	6.5	1.5	0:00	8.0	37.0	NNE
14/11/2017	6.2	3.7	8.7	0.0	3:40	8.4	33.8	NE
15/11/2017	1.9	-1.2	4.9	0.0	2:40	0.6	14.5	SW
16/11/2017	-0.2	-4.1	3.8	0.3	1:30	0.3	12.9	ENE
17/11/2017	3.3	-1.2	7.8	0.0	5:00	1.0	19.3	SW
18/11/2017	4.8	1.9	7.6	0.0	1:10	2.1	17.7	ENE
19/11/2017	3.8	-0.2	7.7	1.3	0:00	1.3	16.1	SW
20/11/2017	4.0	1.2	6.7	0.0	3:20	1.0	12.9	ENE
21/11/2017	5.7	-2.2	13.6	0.5	5:00	0.2	8.0	NE
22/11/2017	7.4	-0.8	15.6	0.0	4:10	1.0	24.1	S
23/11/2017	11.0	6.1	15.9	0.0	1:50	2.4	30.6	S
24/11/2017	9.9	3.9	15.8	3.3	0:00	0.5	16.1	WSW
25/11/2017	7.1	5.0	9.1	1.8	0:00	1.9	35.4	N
26/11/2017	3.0	0.3	5.7	0.3	2:10	0.8	24.1	NNW
27/11/2017	3.9	-1.1	8.8	0.0	3:00	1.0	11.3	SW
28/11/2017	0.4	-3.2	4.0	4.0	0:00	0.5	14.5	SW
29/11/2017	3.0	0.8	5.2	0.8	2:50	0.6	16.1	NNW
30/11/2017	2.0	-0.7	4.6	0.5	1:10	1.1	20.9	WNW

Moyennes et Indicateurs

Moyennes du Mois et cumul des précipitations

T Moyenne (Tmm) °C	5.9	T mini du mois (Tnn) °C	-4.1	vent moyen km/h	1.8
T mini moyenne (Tmn) °C	1.9	T maxi du mois (Tmx) °C	19.9	rafale maxi (km/h)	43.5
T maxi moyenne (Tmx) °C	9.9	Cumul Précipitations mois mm	34.2		

Indicateurs : nombre de jours avec conditions

Tx ≥ 35°C	0	Tn ≤ 0°C (Gel)	10
Tx ≥ 30°C	0	Tn ≤ -5°C	0
Tx ≥ 25°C	0	Tn ≤ -10°C	0
Tx ≥ 20°C	0	Tx < 0°C	0

Rr ≥ 1 mm	8	Vent ≥ 20 km/h	12
Rr ≥ 5 mm	1	Vent ≥ 50 km/h	0
Rr ≥ 10 mm	1	Vent ≥ 100 km/h	0



© Jérôme Piche - Reproduction interdite
<http://www.meteo-sain-bel.fr>

Températures du mois (°C)

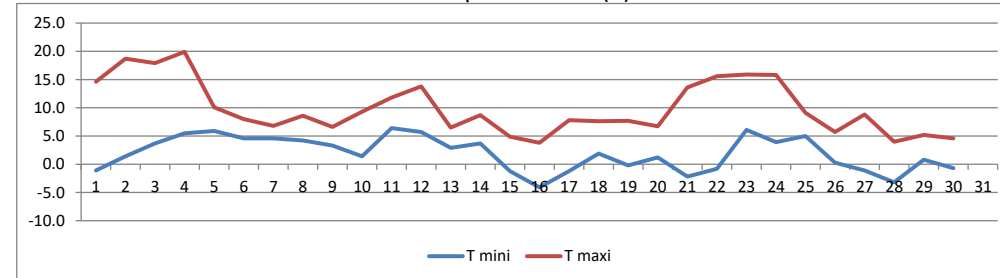

Précipitations du mois (mm)

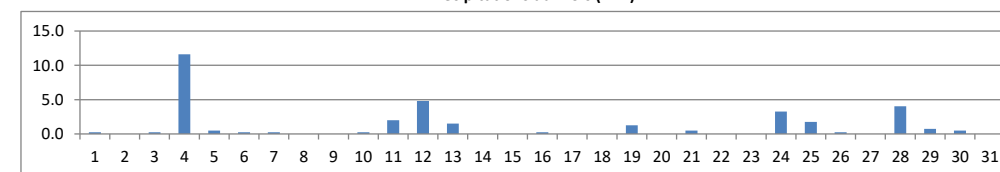

Vent moyen et rafales (km/h)

