

Rapport météorologique

Station de Sain Bel (69)

Novembre 2016

Altitude = 300 m

Données journalières

Jour du Mois	T moyenne	T mini	T maxi	Précipitations	Ensoleillement	Vent		Vent
	Tm	Tn	Tx	Rr	entre J à 6h et J+1 à 6h UTC	Moyen	Rafale maxi	Direction
	°C	entre J-1 à 18h et J à 18h UTC °C	entre J à 6h et J+1 à 6h UTC °C	mm	h	km/h	km/h	Moyenne
01/11/2016	11.1	4.9	17.3	0.5	3:10	0.2	8.0	NE
02/11/2016	8.3	5.3	11.2	0.0	1:10	0.6	14.5	ENE
03/11/2016	7.4	3.4	11.4	0.3	5:50	1.3	19.3	ENE
04/11/2016	6.5	-1.7	14.6	1.3	2:20	1.0	33.8	SW
05/11/2016	11.6	8.6	14.5	12.9	0:00	0.8	24.1	SW
06/11/2016	5.8	3.5	8.1	0.8	0:00	0.3	24.1	N
07/11/2016	3.7	-0.4	7.7	0.3	4:00	0.3	14.5	SW
08/11/2016	3.4	1.1	5.6	0.0	0:00	1.1	22.5	WNW
09/11/2016	3.1	-2.2	8.3	8.9	0:00	0.8	49.9	W
10/11/2016	6.7	4.5	8.8	7.0	0:00	0.8	19.3	WSW
11/11/2016	7.2	5.8	8.6	0.8	1:30	1.6	24.1	NNE
12/11/2016	4.0	-0.1	8.1	0.8	4:00	0.5	12.9	SW
13/11/2016	4.7	1.9	7.4	6.0	0:00	0.0	9.7	SW
14/11/2016	4.7	4.0	5.4	0.0	0:00	1.3	17.7	ENE
15/11/2016	4.6	0.3	8.9	0.0	4:20	0.5	16.1	SW
16/11/2016	9.4	6.2	12.5	0.3	0:00	0.3	9.7	WSW
17/11/2016	10.9	6.7	15.1	0.3	1:40	0.0	9.7	SW
18/11/2016	11.1	6.8	15.3	2.5	0:00	3.1	43.5	SW
19/11/2016	8.4	4.8	11.9	0.0	2:10	2.3	29.0	SW
20/11/2016	9.6	2.4	16.7	0.0	3:10	6.6	82.1	SW
21/11/2016	15.7	14.9	16.4	65.8	0:00	19.8	82.1	S
22/11/2016	8.3	7.9	8.6	47.9	0:00	0.6	17.7	ENE
23/11/2016	8.6	7.3	9.8	0.8	1:10	0.3	12.9	ENE
24/11/2016	8.2	4.8	11.6	6.3	0:00	1.6	35.4	NE
25/11/2016	8.8	6.4	11.2	3.0	1:50	0.8	16.1	ENE
26/11/2016	8.7	5.4	12.0	0.8	2:40	0.5	12.9	E
27/11/2016	5.0	2.8	7.1	0.0	0:00	0.8	20.9	ENE
28/11/2016	5.4	4.5	6.2	0.0	0:00	5.5	20.9	NE
29/11/2016	2.8	0.2	5.4	0.0	3:50	1.4	14.5	ENE
30/11/2016	3.8	-1.2	8.7	0.0	3:30	0.2	4.8	ENE

Moyennes et Indicateurs

Moyennes du Mois et cumul des précipitations

T Moyenne (Tmm) °C	7.2	T mini du mois (Tnn) °C	-2.2	vent moyen km/h	1.8
T mini moyenne (Tnm) °C	4.0	T maxi du mois (Tmx) °C	17.3	rafale maxi (km/h)	82.1
T maxi moyenne (Txm) °C	10.5	Cumul Précipitations mois mm	166.9		

Indicateurs : nombre de jours avec conditions

Tx ≥ 35°C	0	Tn ≤ 0°C (Gel)	5
Tx ≥ 30°C	0	Tn ≤ -5°C	0
Tx ≥ 25°C	0	Tn ≤ -10°C	0
Tx ≥ 20°C	0	Tx < 0°C	0

Rr ≥ 1 mm	10	Vent ≥ 20 km/h	13
Rr ≥ 5 mm	7	Vent ≥ 50 km/h	2
Rr ≥ 10 mm	3	Vent ≥ 100 km/h	0



© Jérôme Piche - Reproduction interdite
<http://www.meteo-sain-bel.fr>

Températures du mois (°C)

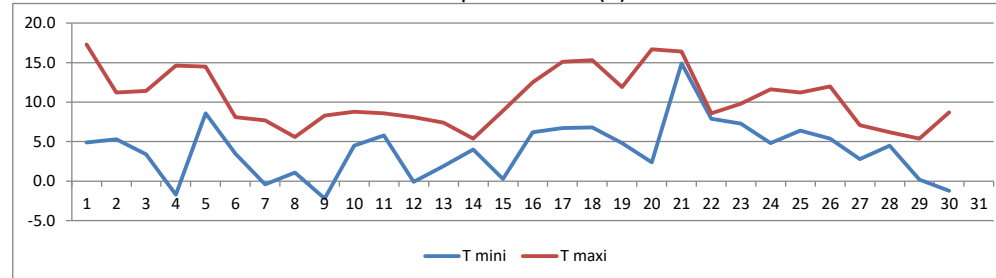

Précipitations du mois (mm)

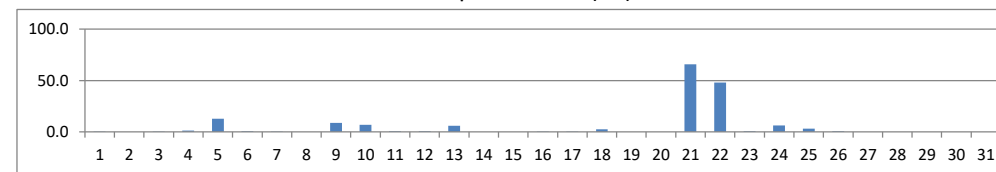

Vent moyen et rafales (km/h)

