

Rapport météorologique

Station de Sain Bel (69)

Novembre 2015

Altitude = 300 m

Données journalières

Jour du Mois	T moyenne	T mini	T maxi	Précipitations	Ensoleillement	Vent	Vent	Vent
	Tm	Tn	Tx	Rr	h	Moyen	Rafale maxi	Direction
	°C	entre J-1 à 18h et J à 18h UTC	entre J à 6h et J+1 à 6h UTC	entre J à 6h et J+1 à 6h UTC	entre J à 6h et J+1 à 6h UTC	km/h	km/h	Moyenne
01/11/2015	9.1	4.5	13.7	0.4	1:20	0.3	9.7	WSW
02/11/2015	9.1	5.9	12.2	0.0	0:00	0.1	9.7	SW
03/11/2015	11.0	6.8	15.1	0.2	0:00	1.7	19.3	NE
04/11/2015	12.1	7.4	16.8	0.4	1:00	1.0	14.5	SSW
05/11/2015	11.6	5.2	18.0	0.0	4:30	0.4	11.3	SW
06/11/2015	14.5	7.8	21.1	0.0	5:10	0.6	11.3	SSE
07/11/2015	15.1	9.1	21.1	0.2	5:40	0.8	14.5	SSW
08/11/2015	13.7	7.2	20.2	0.2	5:30	0.7	12.9	WNW
09/11/2015	14.2	6.6	21.7	0.2	4:10	0.9	14.5	SW
10/11/2015	12.1	7.5	16.7	0.2	3:20	0.9	14.5	WSW
11/11/2015	8.5	3.4	13.6	0.2	4:20	0.7	11.3	S
12/11/2015	5.9	3.5	8.2	0.0	0:00	0.4	9.7	NNW
13/11/2015	8.1	0.9	15.2	0.0	4:50	0.7	11.3	W
14/11/2015	9.5	4.9	14.1	0.2	3:10	1.1	17.7	WSW
15/11/2015	9.9	2.3	17.5	0.0	4:30	0.7	12.9	SW
16/11/2015	10.7	4.5	16.8	0.2	4:00	1.5	17.7	W
17/11/2015	10.8	3.4	18.1	0.0	2:20	1.9	17.7	SW
18/11/2015	13.5	8.9	18.1	0.0	3:50	0.6	11.3	SSW
19/11/2015	12.1	5.8	18.4	0.0	1:00	1.1	14.5	SSW
20/11/2015	15.3	11.8	18.8	11.2	0:00	4.2	35.4	SW
21/11/2015	6.5	3.4	9.5	2.2	1:40	3.4	37.0	NW
22/11/2015	3.3	2.1	4.4	0.0	2:10	4.4	30.6	NNW
23/11/2015	1.5	-1.8	4.7	0.0	2:00	1.8	24.1	NNE
24/11/2015	0.4	-4.1	4.8	3.6	2:20	0.8	16.1	W
25/11/2015	5.0	1.7	8.3	5.6	0:00	1.2	27.4	WNW
26/11/2015	4.8	3.3	6.3	0.0	0:00	5.3	25.7	N
27/11/2015	2.1	-1.3	5.4	0.0	3:10	0.6	14.5	NNE
28/11/2015	2.6	-2.4	7.6	0.6	1:10	1.5	19.3	W
29/11/2015	4.8	-1.2	10.7	0.2	0:00	0.7	16.1	SW
30/11/2015	8.5	6.0	10.9	0.0	0:00	0.4	12.9	WSW
01/12/2015	0.0	0.0	0.0	0.0	0:00	0.0	0.0	0

Moyennes et Indicateurs

Moyennes du Mois et cumul des précipitations

T Moyenne (Tmm) °C	8.6	T mini du mois (Tnn) °C	-4.1	vent moyen km/h	1.3
T mini moyenne (Tnm) °C	4.0	T maxi du mois (Txm) °C	21.7	rafale maxi (km/h)	37.0
T maxi moyenne (Txm) °C	13.2	Cumul Précipitations mois mm	25.8		

Indicateurs : nombre de jours avec conditions

Tx ≥ 35°C	0	Tn ≤ 0°C (Gel)	6
Tx ≥ 30°C	0	Tn ≤ -5°C	0
Tx ≥ 25°C	0	Tn ≤ -10°C	0
Tx ≥ 20°C	4	Tx < 0°C	1

Rr ≥ 1 mm	4	Vent ≥ 20 km/h	6
Rr ≥ 5 mm	2	Vent ≥ 50 km/h	0
Rr ≥ 10 mm	1	Vent ≥ 100 km/h	0



© Jérôme Piche - Reproduction interdite
<http://www.meteo-sain-bel.fr>

Températures du mois (°C)

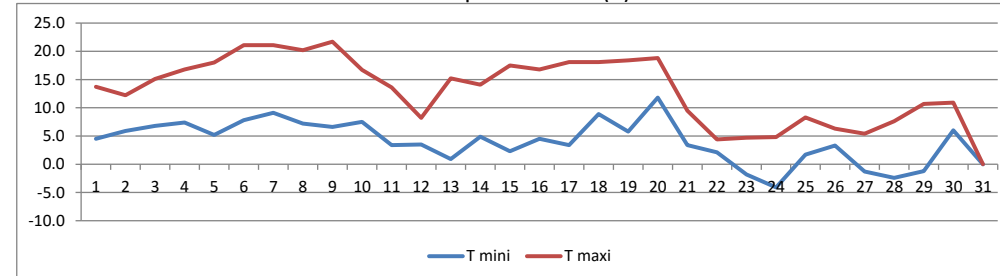

Précipitations du mois (mm)

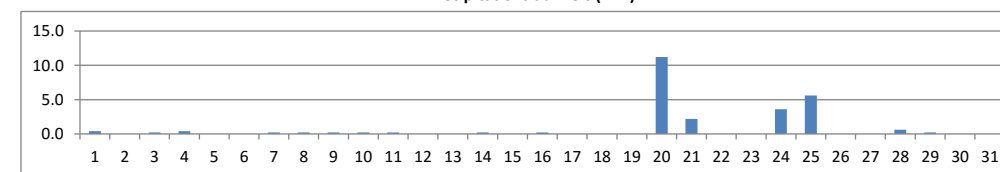

Vent moyen et rafales (km/h)

